

projeto | cliente

U E JOAO COELHO DE RESENDE

FADEX

nº projeto

77

localização

RUA RAIMUNDO MIGUEL DE ANDRADES, 175 - MATADOURO. 64260-000, Piripiri - PI.

disciplina | fase do projeto

# ARQUITETURA

Projeto Básico de Arquitetura



nome do arquivo

77-ARQ-PBR-UE-JCR-REV00





QUADRO DE ÁREAS	
DESCRIÇÃO	ÁREA (m²)
ÁREA DO TERRENO	3.752,73 m²
ÁREA TOTAL CONSTRUÍDA	2.312,20 m²
ÍNDICES	
TAXA DE OCUPAÇÃO	61,61%
ÍNDICE DE APROVEITAMENTO	0,62

- |   |                |
|---|----------------|
|  | ADMINISTRATIVO |
|  | PEDAGÓGICO     |
|  | SERVIÇOS       |

NOTAS GERAIS

#### DOCUMENTOS DE REFERÊNCIA

REV.:	REV. DATA:	ELABORADO:	VERIFICADO:	APROVADO:	PROPÓSITO DE EMISSÃO:
-------	------------	------------	-------------	-----------	-----------------------

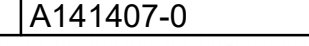

DEPARTAMENTO: Gerência de Arquitetura e Engenharia		DESENHO: O: <b>ARQ</b>	
TÍTULO DO PROJETO: U E JOAO COELHO DE RESENDE		RUA: MINIMUDO MIGUEL DE ANDRADES, 175 - MATADOURO. 64260-000, Piripiri - PI.	
ENGENHEIRO DO SERVIÇO: RUA: MINIMUDO MIGUEL DE ANDRADES, 175 - MATADOURO. 64260-000, Piripiri - PI.		FRANCHA: <b>01/15</b>	
MUNICÍPIO: Piripiri	ZONA: Urbana	ESCALA: 1 : 150	
TIPO DE PROJETO: Projeto Básico de Arquitetura		DATA DA VISITA: 23/08/2021	
LEVANTAMENTO REALIZADO POR: Andressa Kalynne de Brito		BIM MANAGER: Jorge Lima	
ARQUITETO DO PROJETO DE REFORMA: Jorge Lima		CAU BIM MANAGER: A141407-0	
COORDENAÇÃO DO PROJETO: Jorge Lima CAU A141407-0			
DATA: 10/03/2022	FASE: Projeto Básico	DESENHO: LMM	
TÍTULO DO DESENHO: PLANTA BAIXA DE SITUAÇÃO/LOCAÇÃO			



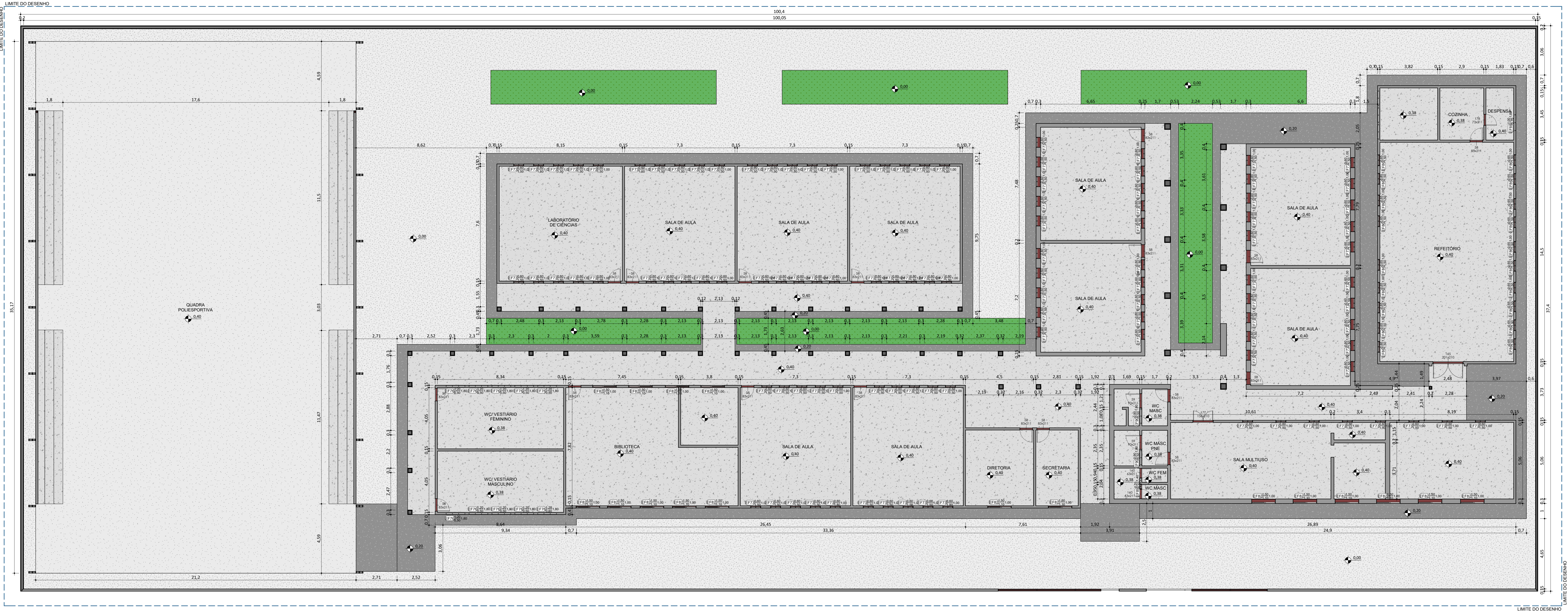
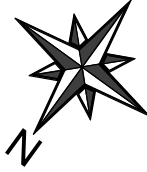

PLANTA BAIXA DO LEVANTAMENTO  
ESC: 1 : 100

LEGENDAS

QUADRO DE ÁREAS

DESCRIÇÃO	ÁREA (m²)
ÁREA DO TERRENO	3.752,73 m²
ÁREA TOTAL CONSTRUÍDA	2.494,74 m²

L - RELAÇÃO DE ESQUADRIAS EXISTENTES- JANELAS

Contagem	No.	DESCRIÇÃO	L	H	PEITORIL
108	EFF3	JANELA COM ESQUADRIA MAXIMAR - 2 FOLHAS	0,60	1,50	1,00
10	EFF6	JANELA COM ESQUADRIA MAXIMAR - 3 FOLHAS	1,20	0,50	1,80
17	EFF2	JANELA COM ESQUADRIA DE CORRIE - 2 FOLHAS	1,50	1,10	1,00
1	EFF6	JANELA COM ESQUADRIA MAXIMAR - 2 FOLHAS	0,65	1,50	1,00
3	EFF7	JANELA COM ESQUADRIA MAXIMAR - 2 FOLHAS	0,90	0,70	1,85
1	EFF6	JANELA COM ESQUADRIA MAXIMAR - 2 FOLHAS	1,00	0,70	1,85
2	EFF9	JANELA COM ESQUADRIA MAXIMAR - 2 FOLHAS	0,25	0,50	
2	EFF0	JANELA COM ESQUADRIA MAXIMAR - 2 FOLHAS	0,90	0,50	1,80

L - RELAÇÃO DE ESQUADRIAS EXISTENTES- PORTAS

Contagem	No.	DESCRIÇÃO	L	H	
31	9	FDE_SO_Solene1		0,13	0,02
30	66	FDE_PFI5_PFI16_PFI17_PorcenChapadafemo		0,83	2,11
1	66	FDE_PFI5_PFI16_PFI17_PorcenChapadafemo		0,83	2,11
1	87	FDE_PFI36_PFI37_Porco_UsaExterno_GradEletrorolando_1Folha		1,80	2,36
1	95	FDE_PFI63_PontadaCorno_UsoInterio_GradEletrorolando_2Folhas		3,67	2,30
2	106	FDE_PMT5_PorparaSanitárioAcessívelSantafadaMocya_BateriasMetálico		0,93	2,11
2	156	FDE_SO_Solene1		0,13	0,02
155	155	Porta de Abre - 01 Salha Veneziana		1,05	2,10
1	184	PORTA		2,06	2,10
1	185	FDE_PFI26_PorladadeTeiaParaQuatro_2'opção		1,74	2,90
1	187	PORTA		1,86	2,10
17	189	FDE_PM_PortaBowl1		0,70	1,40

NOTAS GERAIS

A EDIFICAÇÃO SERÁ TOTALMENTE DEMOLIDA E CONSEQUENTEMENTE RECONSTRUÍDA, COM EXCEÇÃO DA QUADRA POLIESPORTIVA, QUE É EXISTENTE E SERÁ SOMENTE REFORMADA.

DOCUMENTOS DE REFERÊNCIA

REV. | REV. DATA | ELABORADO | VERIFICADO | APROVADO | PROPOSTO DE EMISSÃO

EDUCAÇÃO

Secretaria de Estado da Educação / SEDUC

GOVERNO DO ESTADO

Piauí

DEPARTAMENTO:  
Gerência de Arquitetura e Engenharia

DESENHO:  
ARQ

TÍTULO DO PROJETO:  
U E JOAO COELHO DE RESENDE

DESENHO DO PROJETO:  
ARQ

ENDEREÇO DO SERVIÇO:  
RUA RAIMUNDO MIGUEL DE ANDRADES, 175 - MATADOURO, 64260-000, Piripiri - PI.

DESENHO DO PROJETO:  
ARQ

MUNICÍPIO:  
Piripiri

ZONA:  
Urbana

PRANCHA:  
02/15

TIPO DE PROJETO:  
Projeto Básico de Arquitetura

ESCALA:  
1 : 100

LEVANTAMENTO REALIZADO POR:  
Andressa Kalyne de Brito

REGISTRO DO RESPONSÁVEL PELO PROJETO:  
CREA 1916245110

DATA DA VISITA:  
23/08/2021

ARQUITETO DO PROJETO DE REFORMA:  
Jorge Lima

REGISTRO CAU:  
A141407-0

BIM MANAGER:  
Jorge Lima

COORDENAÇÃO DO PROJETO:  
Jorge Lima CAU A141407-0

CAU BIM MANAGER:  
CAU BIM MANAGER: A141407-0

DATA:  
10/03/2022

FASE:  
Projeto Básico

DESENHO:  
LMM

TÍTULO DO DESENHO:  
PLANTA BAIXA DO LEVANTAMENTO

A1-594x1395mm



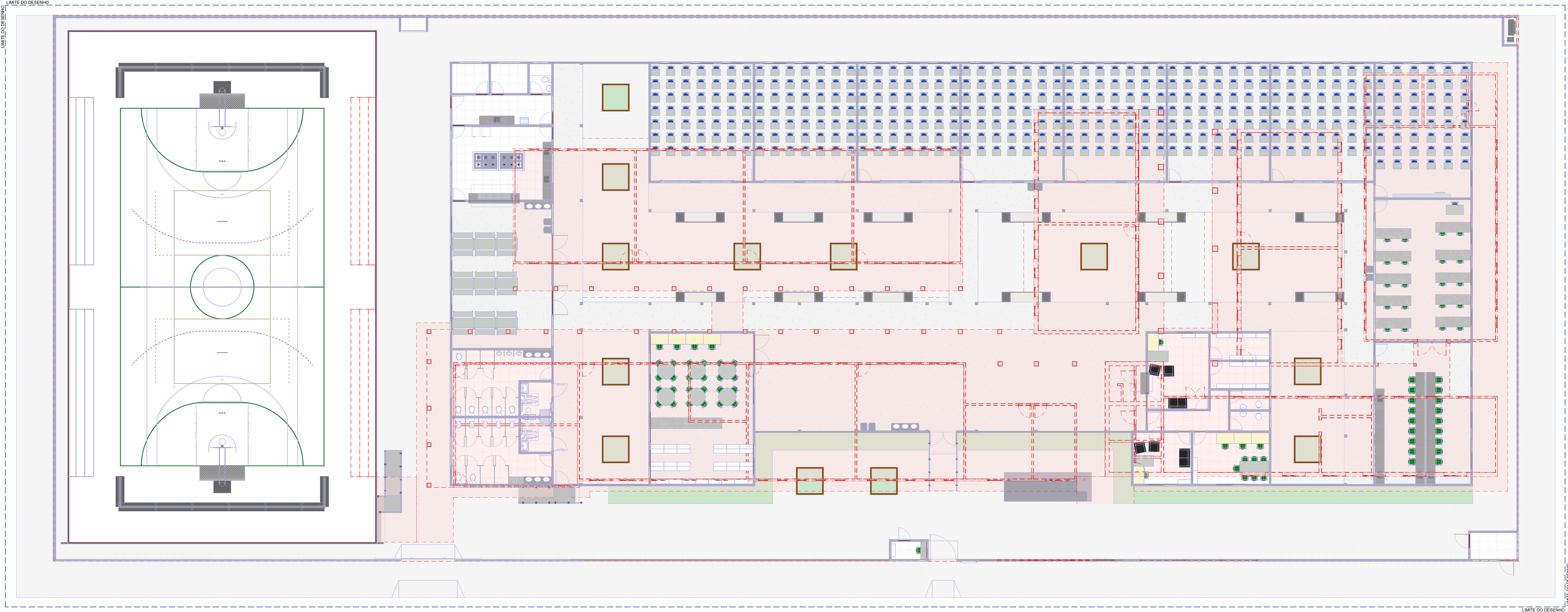
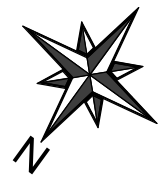

PLANTA BAIXA DE REFORMA  
(DEMOLIÇÃO/CONSTRUÇÃO)

ESC: 1 : 100

QUADRO DE ÁREAS	
DESCRIÇÃO	ÁREA (m²)
ÁREA DO TERRENO	3.752,73 m²
ÁREA TOTAL EXISTENTE	2.484,74 m²
ÁREA TOTAL DEMOLIDA	1.749,14 m²
ÁREA TOTAL REFORMA	2.312,20 m²

- DEMOLIR
- CONSTRUIR

A EDIFICAÇÃO SERÁ TOTALMENTE DEMOLIDA E CONSEQUENTEMENTE RECONSTRUÍDA, COM EXCEÇÃO DA QUADRA POLIESPORTIVA, QUE É EXISTENTE E SERÁ SOMENTE REFORMADA.

NOTAS GERAIS

DOCUMENTOS DE REFERÊNCIA

REV.: | REV. DATA: | ELABORADO: | VERIFICADO: | APROVADO: | PROPÓSITO DE EMISSÃO:

<b>EDUCAÇÃO</b> Secretaria de Estado da Educação / SEDUC		 <b>Piauí</b> GOVERNO DO ESTADO
DEPARTAMENTO: Gerência de Arquitetura e Engenharia		DESENHO: ARQ
TÍTULO DO PROJETO: U E JOAO COELHO DE RESENDE		
ENDEREÇO DO SERVIÇO: RUA RAIMUNDO MIGUEL DE ANDRADES, 175 - MATADOURO, 64260-000, Piripiri - PI.		
MUNICÍPIO: Piripiri	ZONA: Urbana	PRANCHA: 03/15
TIPO DE PROJETO: Projeto Básico de Arquitetura		ESCALA: 1 : 100
LEVANTAMENTO REALIZADO POR: Andressa Kalyn de Brito		REGISTRO DO RESPONSÁVEL PELO CREA 1916245110
ARQUITETO DO PROJETO DE REFORMA: Jorge Lima		REGISTRO CAU: A141407-0
COORDENAÇÃO DO PROJETO: Jorge Lima CAU A141407-0		BIM MANAGER: Jorge Lima CAU BIM MANAGER: A141407-0
DATA: 10/03/2022	FASE: Projeto Básico	DESENHO: LMM
TÍTULO DO DESENHO: PLANTA BAIXA DA REFORMA (CONSTRUIR/DEMOLIR) E QUADRO DE ÁREAS		



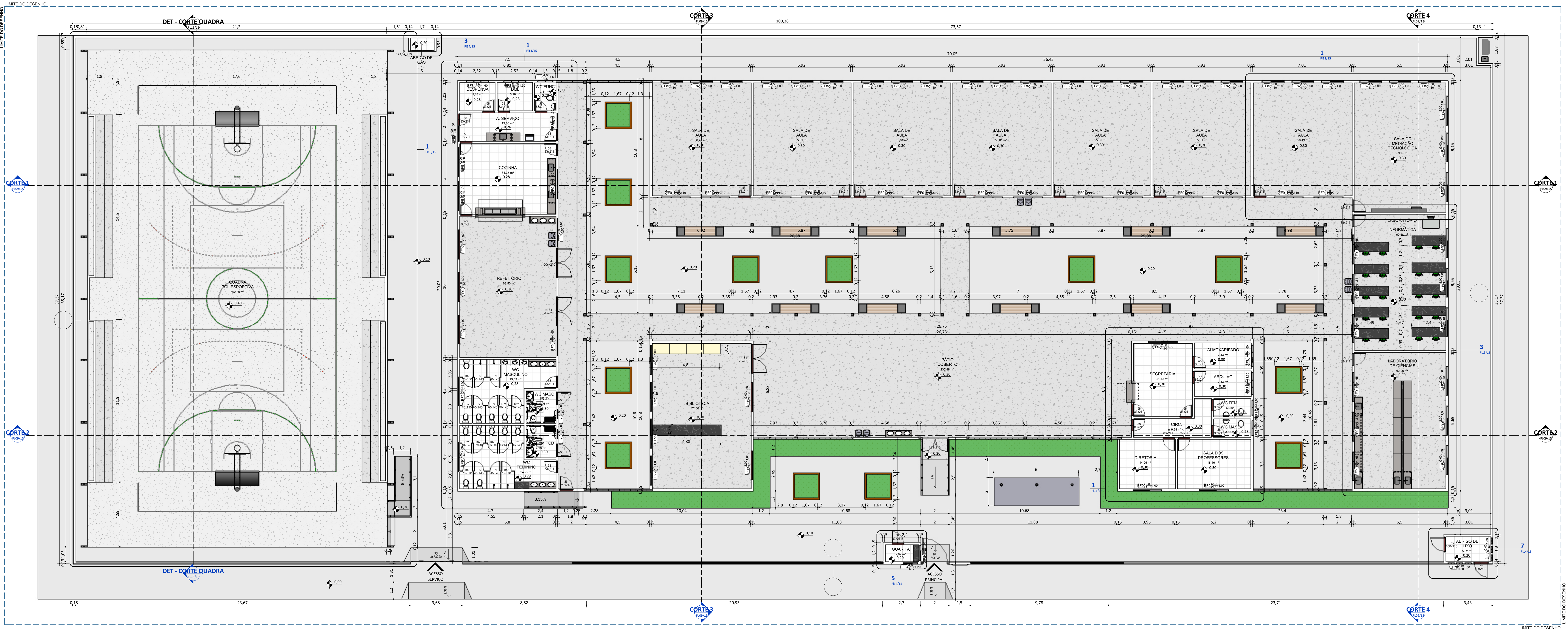
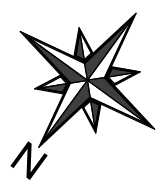

PLANTA BAIXA TÉCNICA  
ESC: 1 : 100

QUADRO DE ÁREAS	
DESCRIÇÃO	ÁREA (m²)
ÁREA DO TERRENO	3.752,73 m²
ÁREA TOTAL CONSTRUÍDA	2.312,20 m²
ÍNDICES	
TAXA DE OCUPAÇÃO	61,61%
ÍNDICE DE APROVEITAMENTO	0,62

L - RELAÇÃO DE ESQUADRIAS - JANELAS				
Contagem	No.	DESCRIÇÃO	L	H
2	EF78	JANELA COM ESQUADRIA MAXIMAR - 2 FOLHAS	0,80	0,50
6	EF79	JANELA COM ESQUADRIA MAXIMAR - 2 FOLHAS	0,40	0,50
4	EF81	JANELA COM ESQUADRIA MAXIMAR - 3 FOLHAS	1,50	0,50
24	EF82	JANELA COM ESQUADRIA DE CORRER - 2 FOLHAS	1,50	1,10
2	EF83	JANELA COM ESQUADRIA DE CORRER - 2 FOLHAS	1,00	1,10
6	EF84	JANELA COM ESQUADRIA MAXIMAR - 2 FOLHAS	1,00	0,50
27	EF91	JANELA COM ESQUADRIA MAXIMAR - 3 FOLHAS	2,00	0,50
21	EF92	JANELA COM ESQUADRIA DE CORRER - 2 FOLHAS	2,00	1,10

L - RELAÇÃO DE ESQUADRIAS - PORTAS				
Contagem	No.	DESCRIÇÃO	L	H
31	9	FDE 90 Sistema1	0,13	0,02
30	58	FDE PF15, PF16, PF17, PortõesChapadeFerro	0,53	2,11
1	59	FDE PF15, PF16, PF17, PortõesChapadeFerro	0,53	2,11
1	87	FDE PT8, PT3, Porta, LadoExterno, GradeElétrica, 1Folha	1,80	2,35
1	95	FDE PT45, PortaDeCorrer, UnidInterno, GradeElétrica, 2Folhas	3,67	2,20
2	106	FDE PT45, PortaDeCorrer, UnidInterno, GradeElétrica, 2Folhas	0,83	2,11
2	159	FDE PT45, PortaDeCorrer, UnidInterno, GradeElétrica, 2Folhas	0,13	0,02
3	164	Porta de Abre - 01 folha Veneziana	1,00	2,10
1	165	FDE PT29, PortaDeCorrer, UnidInterno, GradeElétrica, 2Folhas	1,74	2,50
1	167	Porta	1,86	2,10
17	169	FDE PM, PortãoSistema1	0,70	1,40

NOTAS GERAIS

DOCUMENTOS DE REFERÊNCIA

REV.: | REV. DATA: | ELABORADO: | VERIFICADO: | APROVADO: | PROPOSTO DE EMISSÃO:

EDUCAÇÃO

Secretaria de Estado da Educação / SEDUC

GOVERNO DO ESTADO

Piauí

DEPARTAMENTO:  
Gerência de Arquitetura e Engenharia

TÍTULO DO PROJETO:  
U E JOAO COELHO DE RESENDE

ENDEREÇO DO SERVIÇO:  
RUA RAIMUNDO MIGUEL DE ANDRADES, 175 - MATADOURO, 64260-000, Piripiri - PI.

MUNICÍPIO:  
Piripiri

ZONA:  
Urbana

PRANCHA:  
04/15

TIPO DE PROJETO:  
Projeto Básico de Arquitetura

LEVANTAMENTO REALIZADO POR:  
Andressa Kalnye de Brito

ARQUITETO DO PROJETO DE REFORMA:  
Jorge Lima

COORDENAÇÃO DO PROJETO:  
Jorge Lima CAU A141407-0

DATA:  
10/03/2022

FASE:  
Projeto Básico

DESENHO:  
LMM

DESENHO DO:  
ARQ

ESCALA:  
1 : 100

DATA DA VISTA:  
23/08/2021

BIM MANAGER:  
Jorge Lima

CAU BIM MANAGER:  
CAU BIM MANAGER: A141407-0

A1-594x1395mm



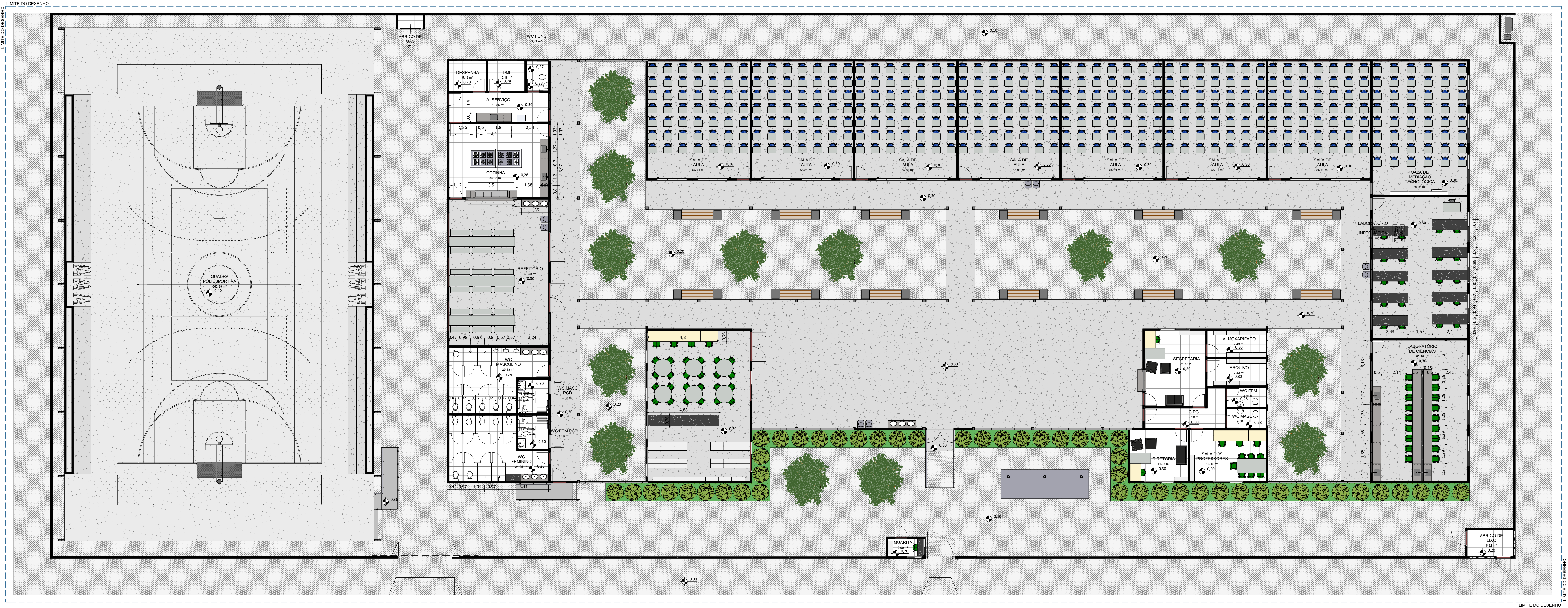

PLANTA BAIXA DE LAYOUT

ESC: 1 : 100

QUADRO DE ÁREAS	
DESCRIÇÃO	ÁREA (m²)
ÁREA DO TERRENO	3.752,73 m²
ÁREA TOTAL CONSTRUÍDA	2.312,20 m²
ÍNDICES	
TAXA DE OCUPAÇÃO	61,61%
ÍNDICE DE APROVEITAMENTO	0,62

NOTAS GERAIS

DOCUMENTOS DE REFERÊNCIA

REV.: REV. DATA: ELABORADO: VERIFICADO: APROVADO: PROPOSTO DE EMISSÃO:

EDUCAÇÃO

Secretaria de Estado da Educação / SEDUC

ESTADO DO PIAUÍ

Piauí

GOVERNO DO ESTADO

DEPARTAMENTO:  
Gerência de Arquitetura e Engenharia

TÍTULO DO PROJETO:  
U E JOAO COELHO DE RESENDE

ENDEREÇO DO SERVIÇO:  
RUA RAIMUNDO MIGUEL DE ANDRADES, 175 - MATADOURO, 64260-000, Piripiri - PI.

MUNICÍPIO:  
Piripiri

ZONA:  
Urbana

PRANCHA:  
05/15

TIPO DE PROJETO:  
Projeto Básico de Arquitetura

LEVANTAMENTO REALIZADO POR:  
Andressa Kalnye de Brito

ARQUITETO DO PROJETO DE REFORMA:  
Jorge Lima

COORDENAÇÃO DO PROJETO:  
Jorge Lima CAU A141407-0

DATA:  
10/03/2022

FASE:  
Projeto Básico

TÍTULO DO DESENHO:  
PLANTA BAIXA DE LAYOUT

DESENHO:  
LMM

DESENHO:  
ARQ

ESCALA:  
1 : 100

DATA DA VISITA:  
23/08/2021

BIM MANAGER:  
Jorge Lima

CAU BIM MANAGER:  
A141407-0





## LEGENDAS

NOTAS GERAIS

#### DOCUMENTOS DE REFERÊNCIA

REV.:	REV. DATA:	ELABORADO:	VERIFICADO:	APROVADO:	PROPÓSITO DE EMISSÃO:
-------	------------	------------	-------------	-----------	-----------------------



A1-594x1210mm





ESC:1 : 150

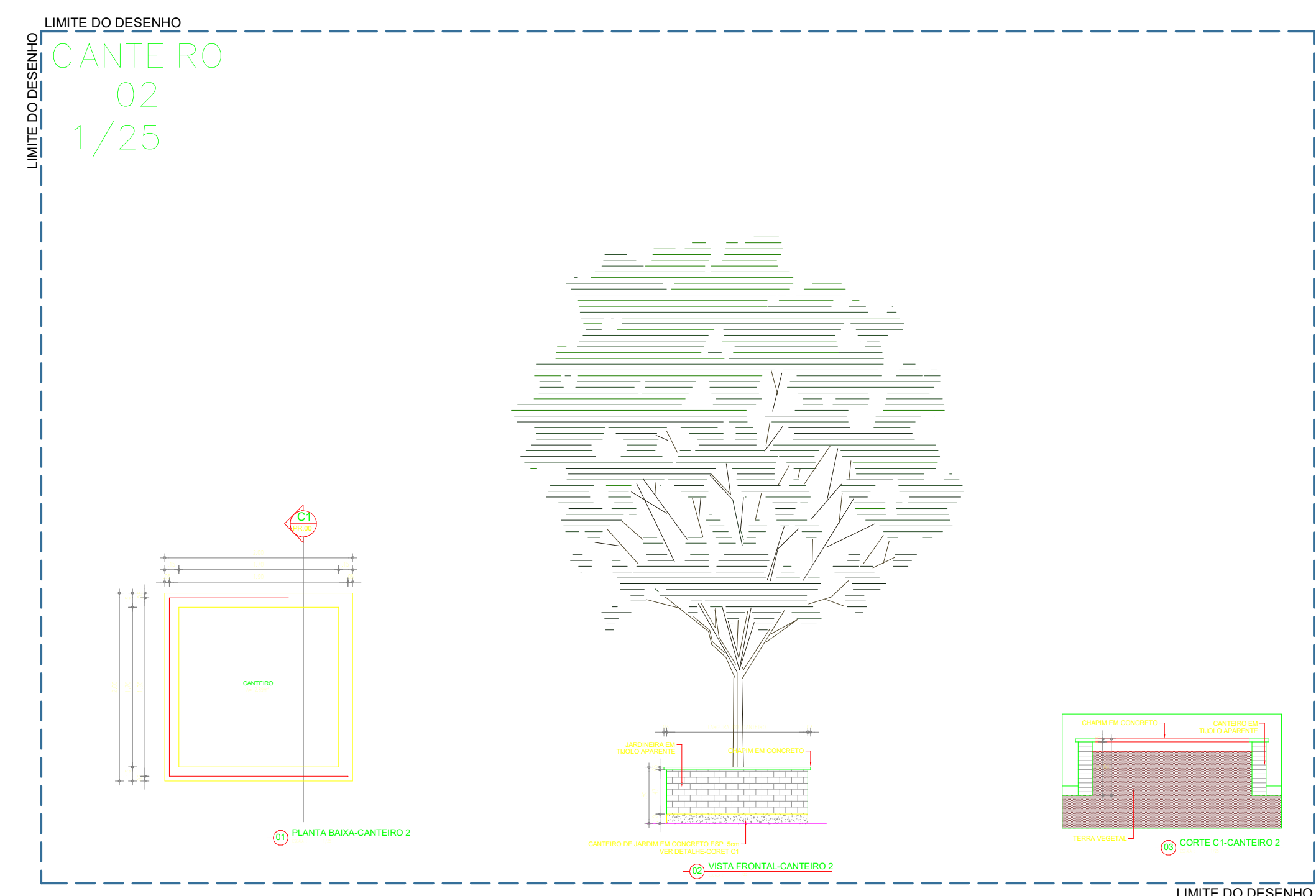

ESC: 1 : 50

NOTAS GERAIS

AS ÁRVORES EM DESTAQUE EXISTEM NA EDIFICAÇÃO E DEVERÃO SER MANTIDAS.  
PARA AS ÁRVORES PROPOSTAS SUGERE-SE YPÊ, CANELEIRO E ÁRVORES FRUTÍFERAS.

DOCUMENTOS DE REFERÊNCIA

REV.:	REV. DATA:	ELABORADO:	VERIFICADO:	APROVADO:	PROPÓSITO DE EMISSÃO:
-------	------------	------------	-------------	-----------	-----------------------

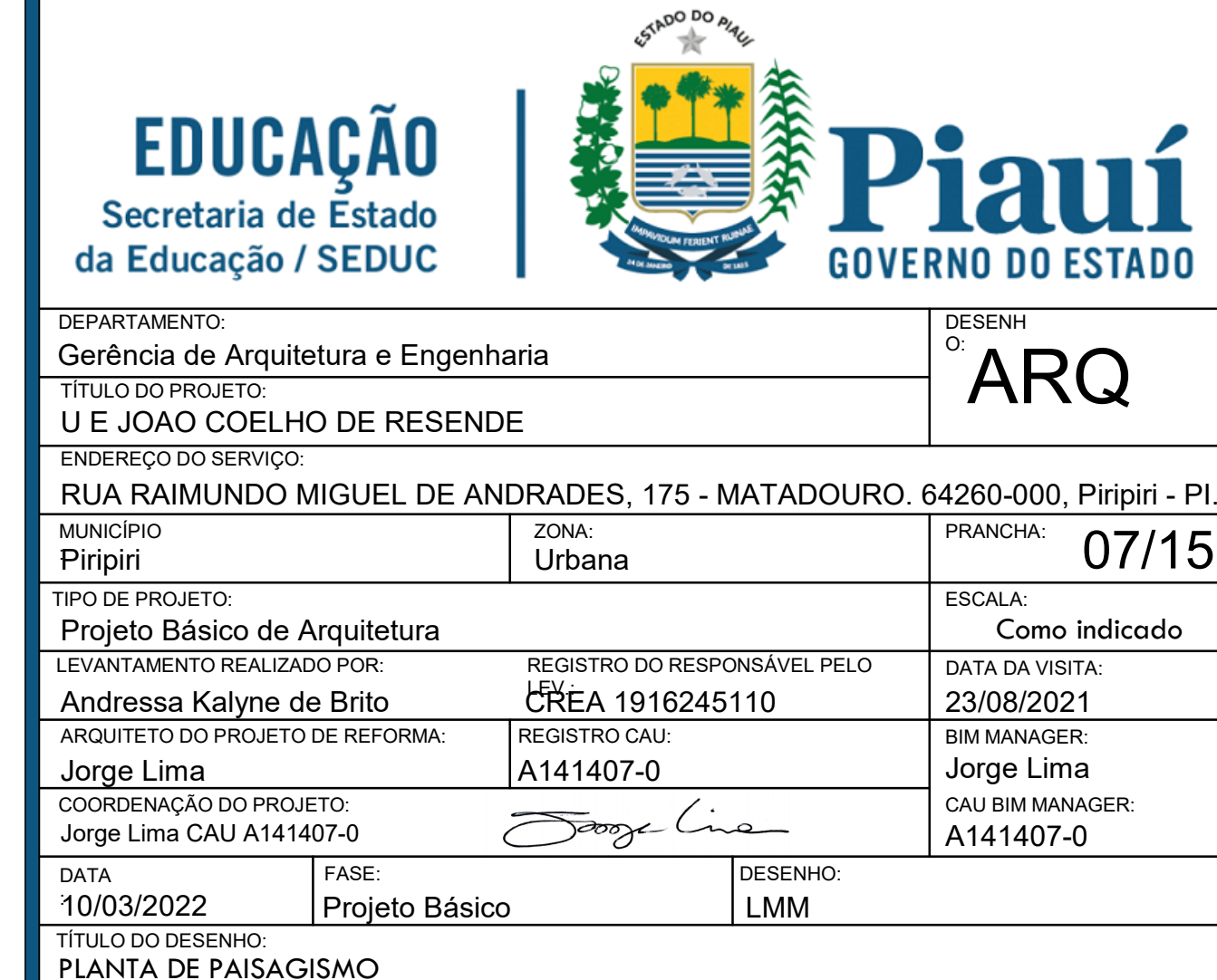





LIMITE DO DESENHO

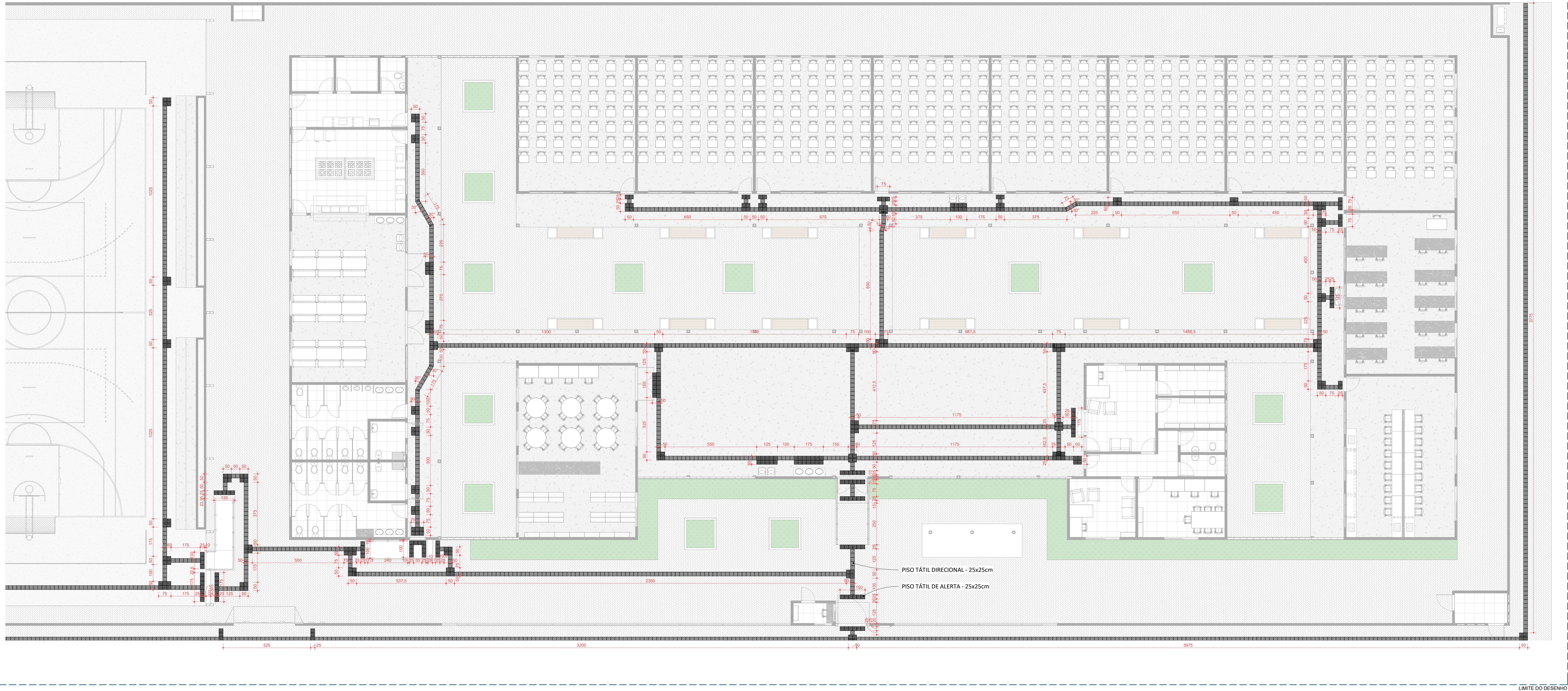

PLANTA BAIXA DE ROTA DE PISO TÁTIL

ESC: 1 : 100

LEGENDAS

- SINALIZAÇÃO TÁTIL
- SINALIZAÇÃO TÁTIL DIRECIONAL

NOTAS GERAIS

DOCUMENTOS DE REFERÊNCIA

REV.: | REV. DATA: | ELABORADO: | VERIFICADO: | APROVADO: | PROPÓSITO DE EMISSÃO:

EDUCAÇÃO  
Secretaria de Estado  
da Educação / SEDUC



DEPARTAMENTO: Gerência de Arquitetura e Engenharia		DESENHO: ARQ
TÍTULO DO PROJETO: U E JOAO COELHO DE RESENDE		
ENDEREÇO DO SERVIÇO: RUA RAIMUNDO MIGUEL DE ANDRADES, 175 - MATADOURO, 64260-000, Piripiri - PI.		
MUNICÍPIO: Piripiri	ZONA: Urbana	PRANCHA: 08/15
TIPO DE PROJETO: Projeto Básico de Arquitetura		ESCALA: 1 : 100
LEVANTAMENTO REALIZADO POR: Andressa Kalnye de Brito	REGISTRO DO RESPONSÁVEL PELO CREA 1916245110	DATA DA VISITA: 23/08/2021
ARQUITETO DO PROJETO DE REFORMA: Jorge Lima	REGISTRO CAU: A141407-0	BIM MANAGER: Jorge Lima
COORDENAÇÃO DO PROJETO: Jorge Lima CAU A141407-0		CAU BIM MANAGER: A141407-0
DATA: 10/03/2022	FASE: Projeto Básico	DESENHO: LMM
TÍTULO DO DESENHO: PLANTA BAIXA DE ROTA DE PISO TÁTIL		



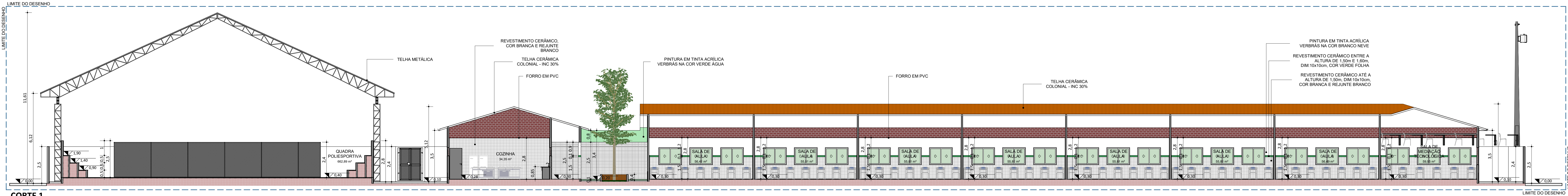

CORTE 1

ESC: 1 : 100

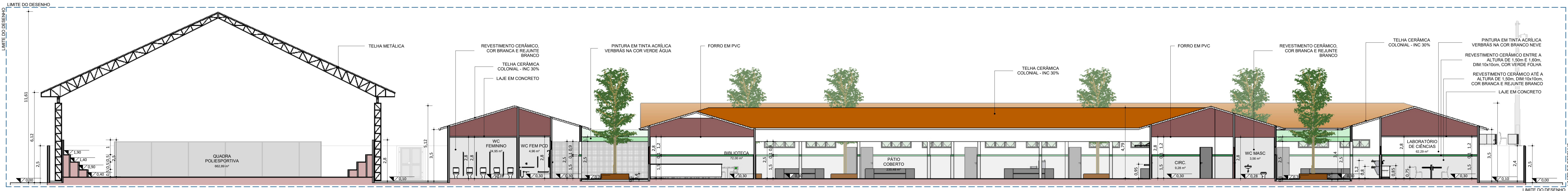

CORTE 2

ESC: 1 : 100

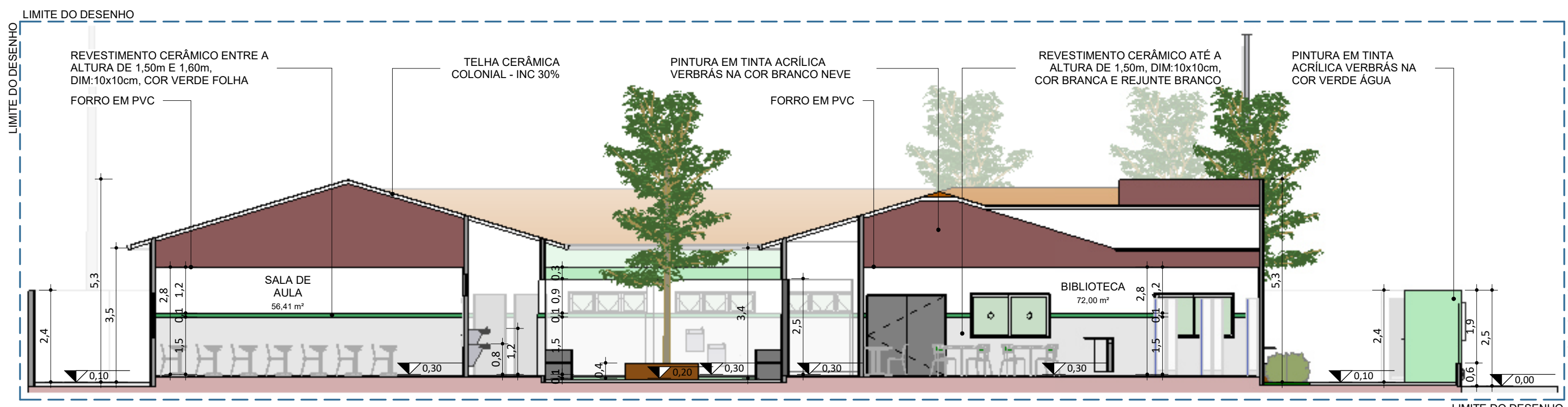

CORTE 3

ESC: 1 : 100

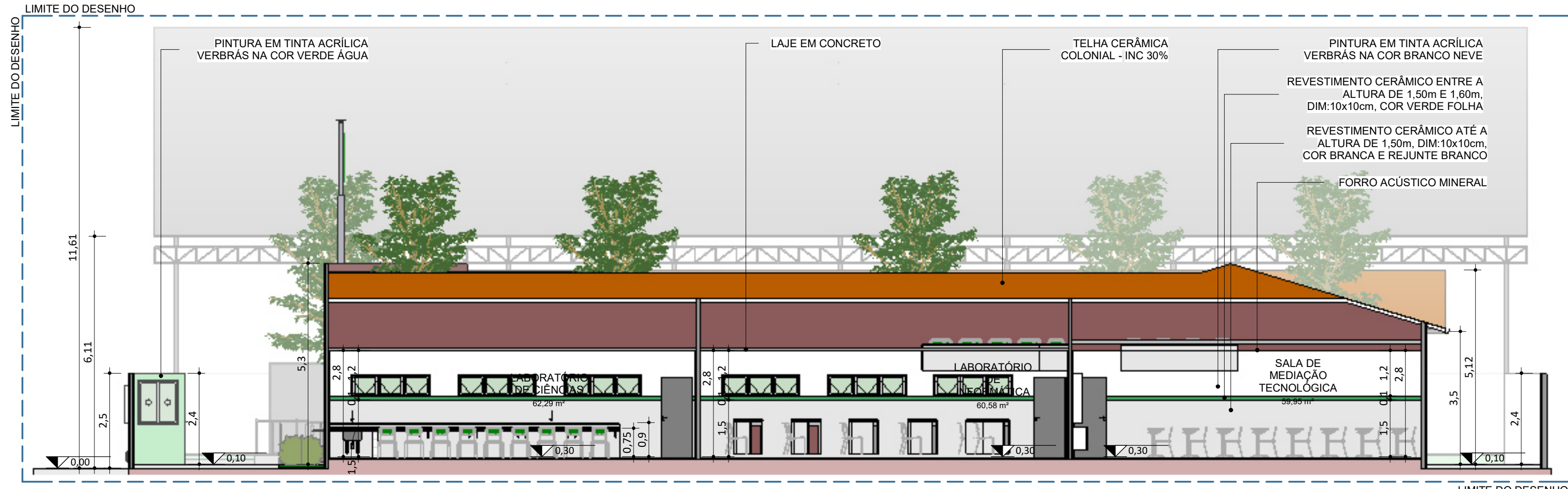

CORTE 4

ESC: 1 : 100

LEGENDAS

NOTAS GERAIS

DOCUMENTOS DE REFERÊNCIA

REV.: | REV. DATA: | ELABORADO: | VERIFICADO: | APROVADO: | PROPOSTO DE EMISSÃO:

DEPARTAMENTO: Gerência de Arquitetura e Engenharia		DESENHO: ARQ
TÍTULO DO PROJETO: U E JOAO COELHO DE RESENDE		
ENDEREÇO DO SERVIÇO: RUA RAIMUNDO MIGUEL DE ANDRADES, 175 - MATADOURO. 64260-000, Piriá - PI.		
MUNICÍPIO: Piriá	ZONA: Urbana	PRANCHA: 09/15
TIPO DE PROJETO: Projeto Básico de Arquitetura		ESCALA: 1 : 100
LEVANTAMENTO REALIZADO POR: Andressa Kalynne de Brito		REGISTRO DO RESPONSÁVEL PELO CREA 1916245110
ARQUITETO DO PROJETO DE REFORMA: Jorge Lima		BIM MANAGER: Jorge Lima
COORDENAÇÃO DO PROJETO: Jorge Lima CAU A141407-0		CAU BIM MANAGER: A141407-0
DATA: 10/03/2022	FASE: Projeto Básico	DESENHO: LMM
TÍTULO DO DESENHO: CORTES		



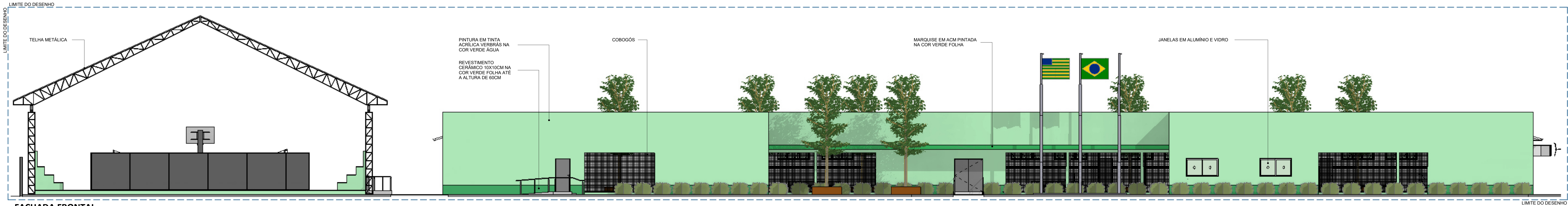

FACHADA FRONTAL  
ESC: 1 : 100

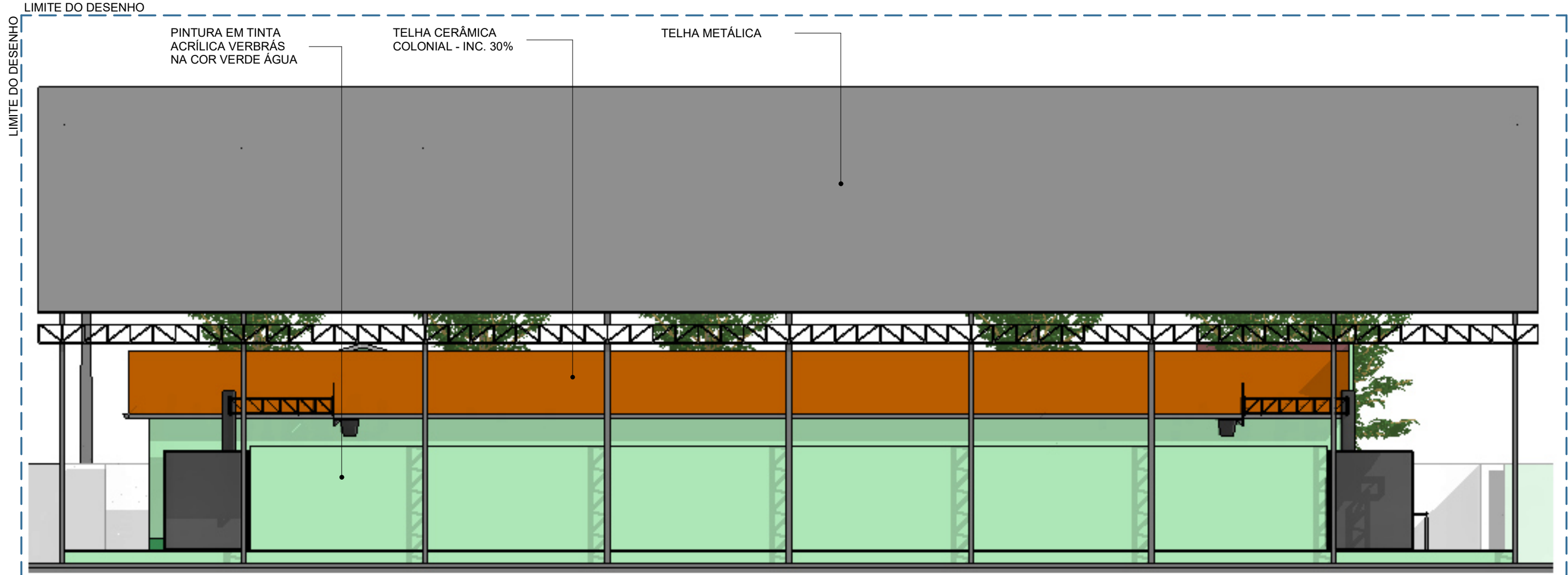

FACHADA LATERAL 01  
ESC: 1 : 100

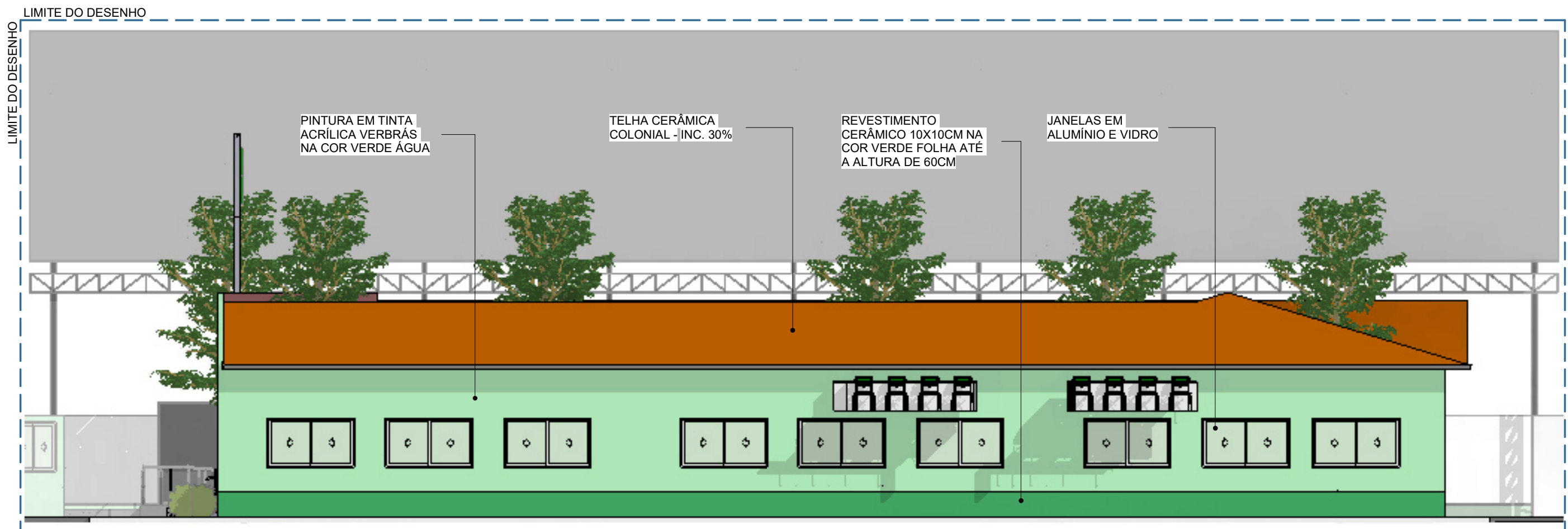

FACHADA LATERAL 02  
ESC: 1 : 100

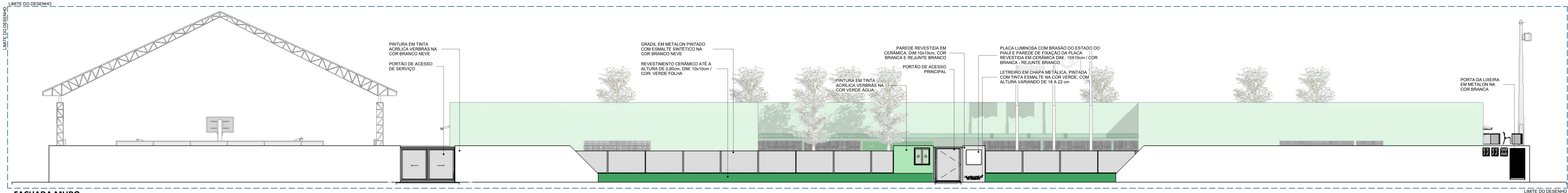

FACHADA MURO  
ESC: 1 : 100

LEGENDAS

NOTAS GERAIS

DOCUMENTOS DE REFERÊNCIA

REV: | REV. DATA: | ELABORADO: | VERIFICADO: | APROVADO: | PROPOSTO DE EMISSÃO:

<b>EDUCAÇÃO</b> Secretaria de Estado da Educação / SEDUC		 <b>Piauí</b> GOVERNO DO ESTADO	
DEPARTAMENTO: Gerência de Arquitetura e Engenharia		DESENHO: ARQ	
TÍTULO DO PROJETO: U E JOAO COELHO DE RESENDE			
ENDEREÇO DO SERVIÇO: RUA RAIMUNDO MIGUEL DE ANDRADES, 175 - MATADOURO. 64260-000, Piripiri - PI.			
MUNICÍPIO: Piripiri	ZONA: Urbana	PRANCHA: 10/15	
TIPO DE PROJETO: Projeto Básico de Arquitetura		ESCALA: 1 : 100	
LEVANTAMENTO REALIZADO POR: Andressa Kalnye de Brito		REGISTRO DO RESPONSÁVEL PELO CREA 1916245110 DATA DA VISITA: 23/08/2021	
ARQUITETO DO PROJETO DE REFORMA: Jorge Lima		REGISTRO CAU: A141407-0 BIM MANAGER: Jorge Lima	
COORDENAÇÃO DO PROJETO: Jorge Lima CAU A141407-0		CAU BIM MANAGER: A141407-0	
DATA: 10/03/2022	FASE: Projeto Básico	DESENHO: LMM	
TÍTULO DO DESENHO: FACHADA / MURO			











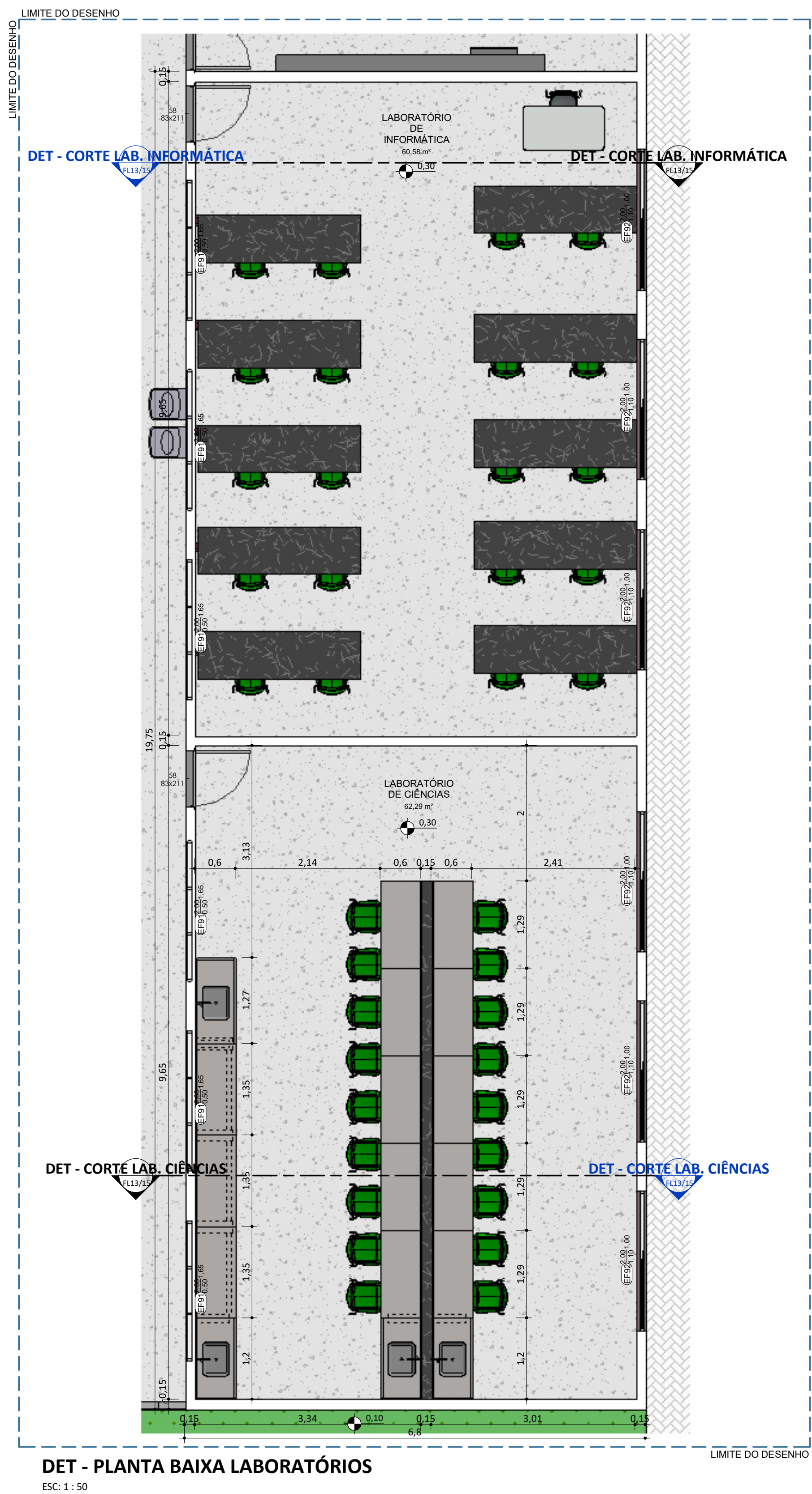

**DET - PLANTA BAIXA LABORATÓRIOS**  
ESC: 1 : 50

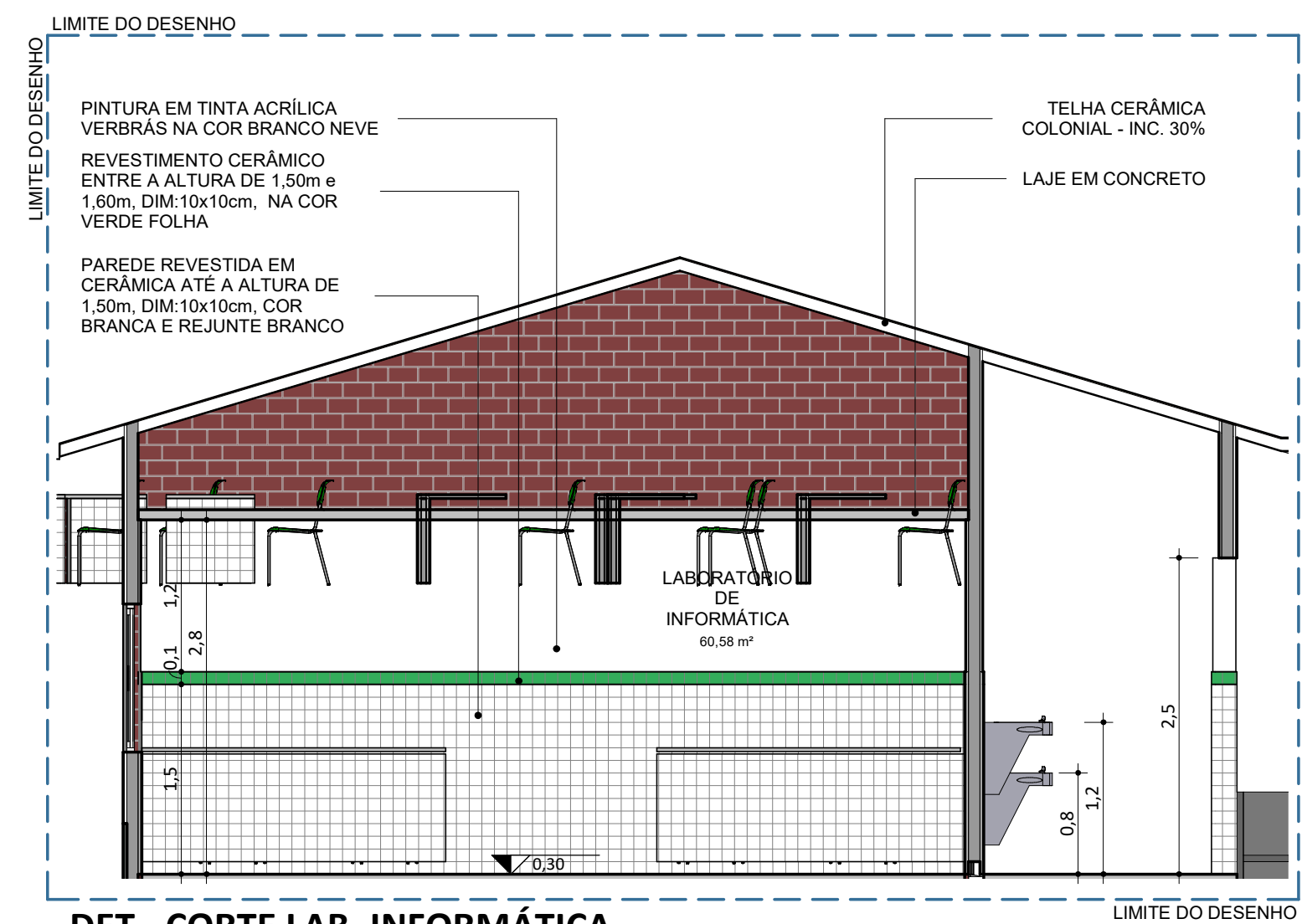

**DET - CORTE LAB. INFORMÁTICA**  
ESC: 1 : 50

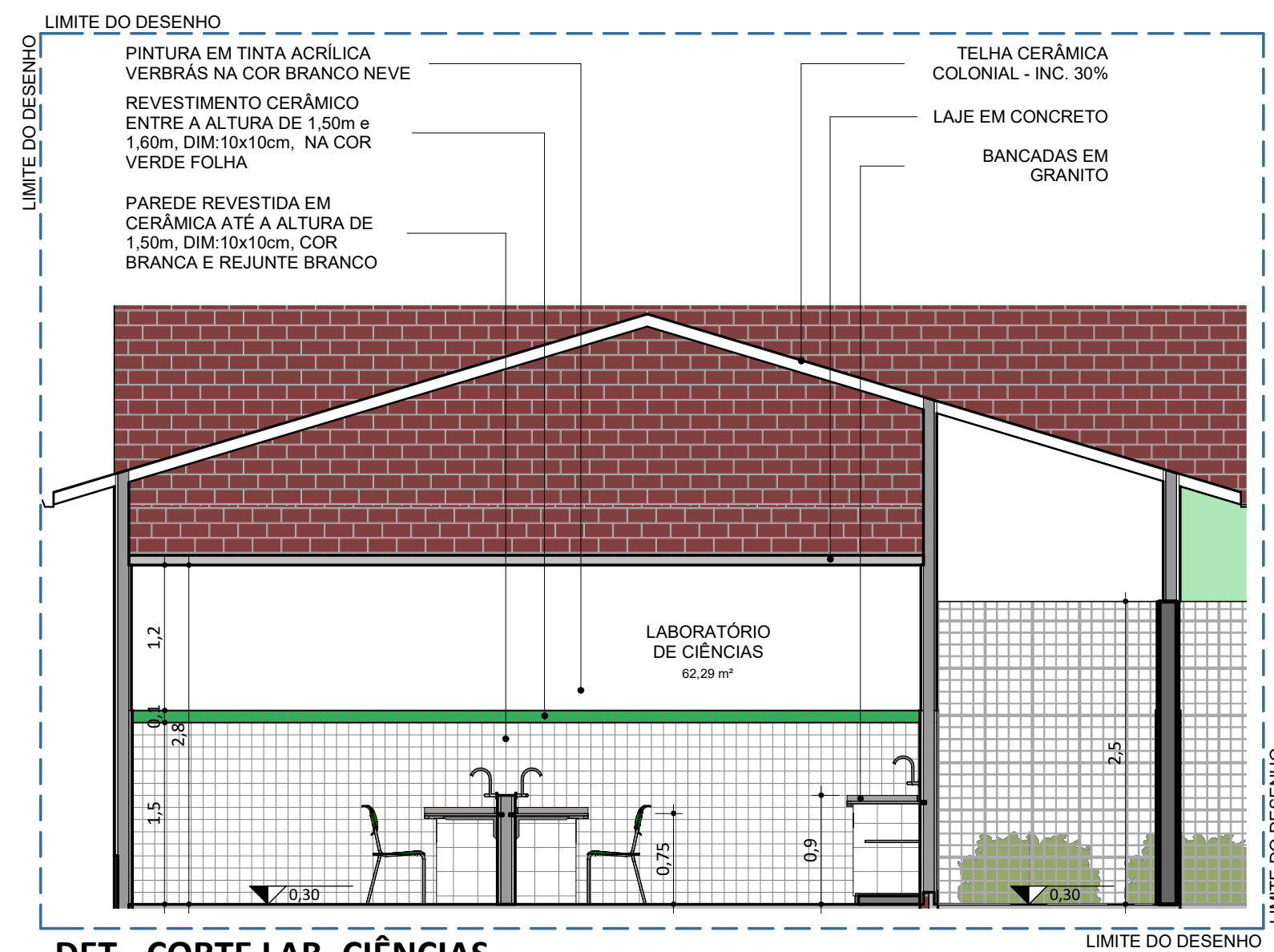

**DET - CORTE LAB. CIÊNCIAS**  
ESC: 1 : 50

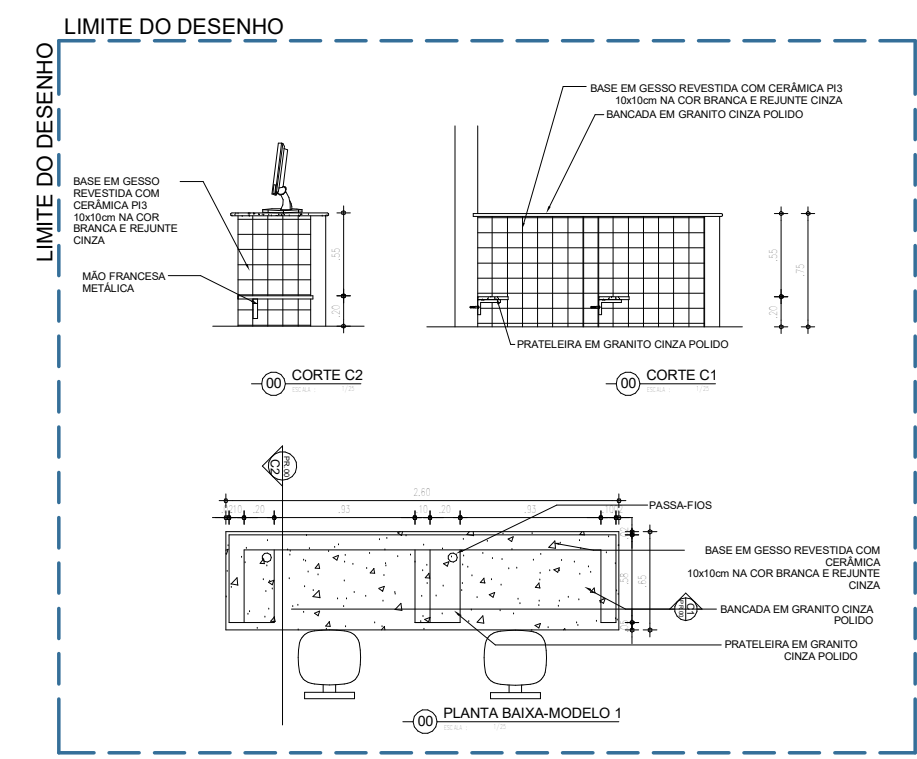

**DET 03 - BANCADA LAB INFORMATICA**  
ESC: 1 : 50

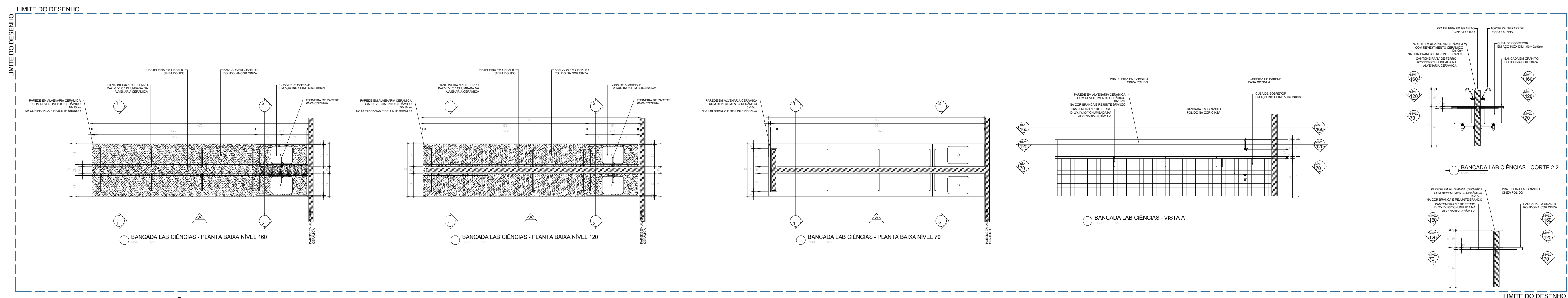

**DET 02 - BANCADA LAB CIÊNCIAS**  
ESC: 1 : 50



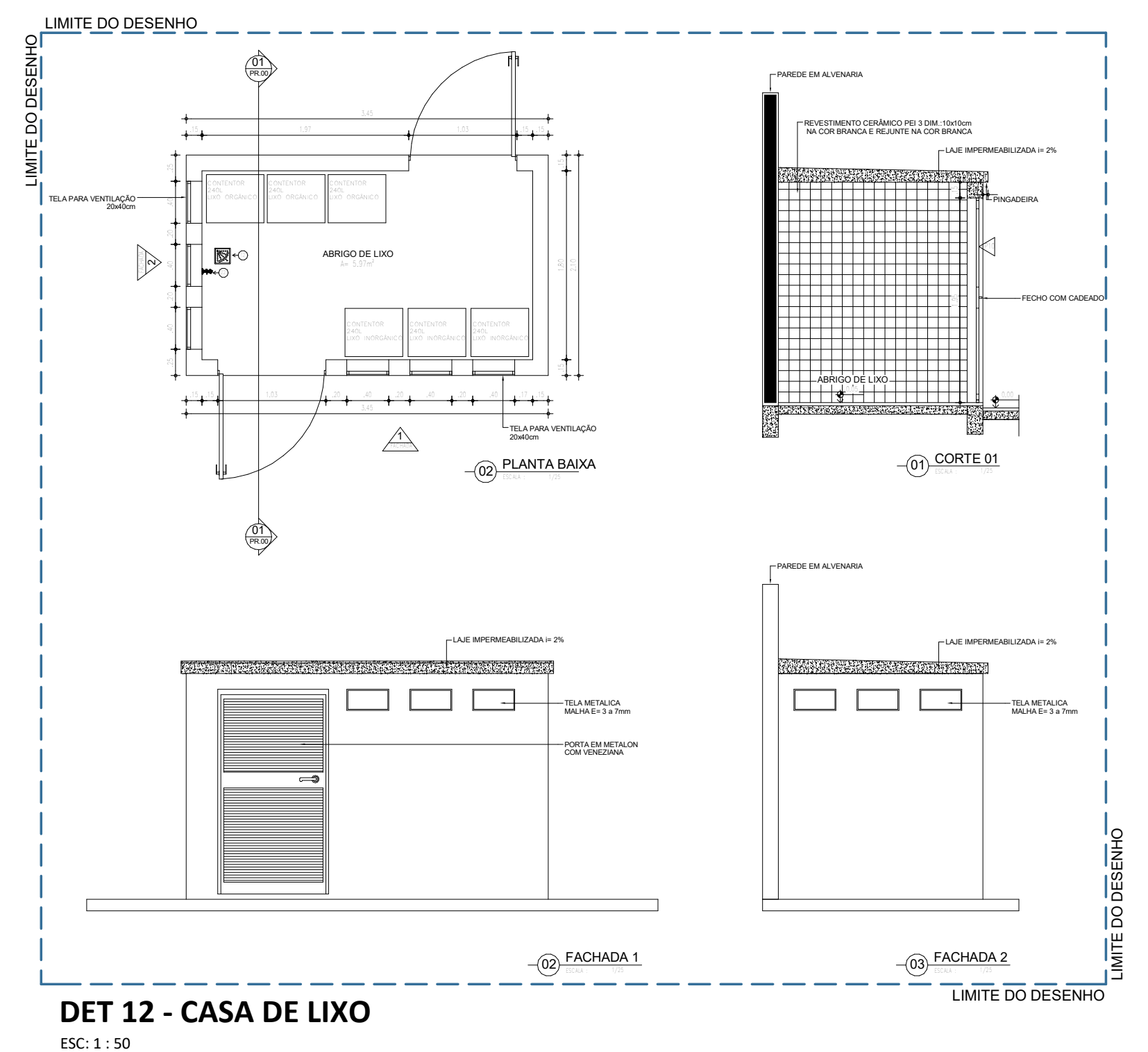
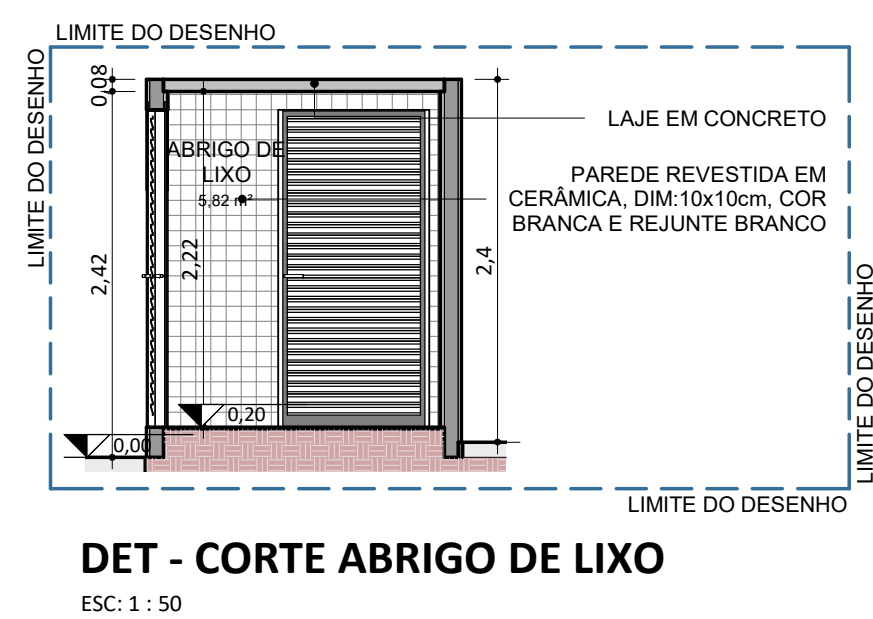
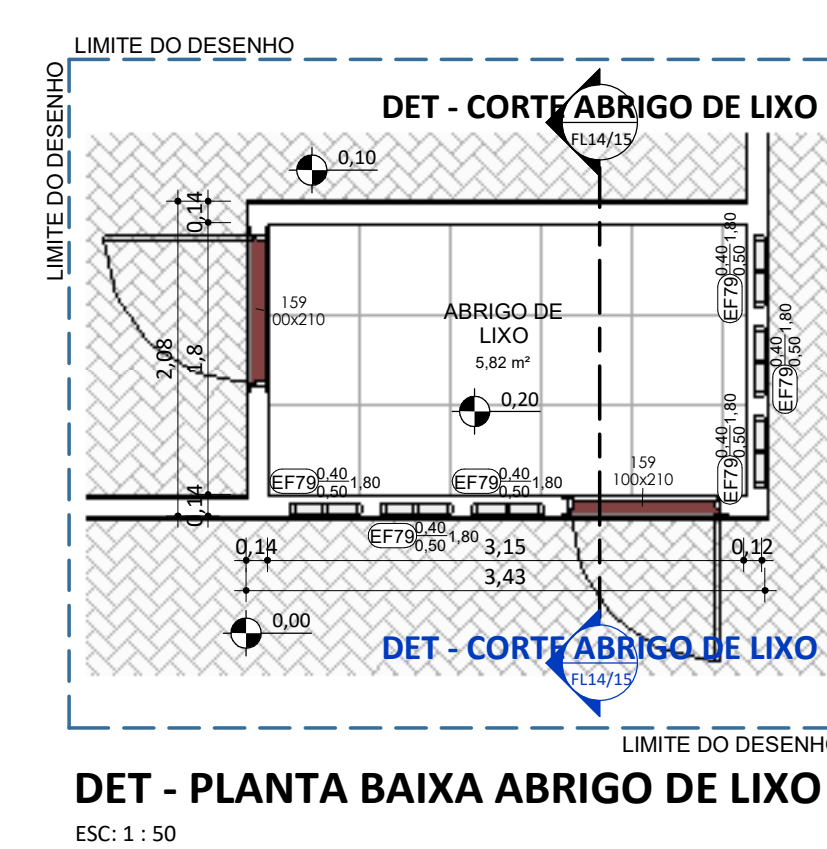
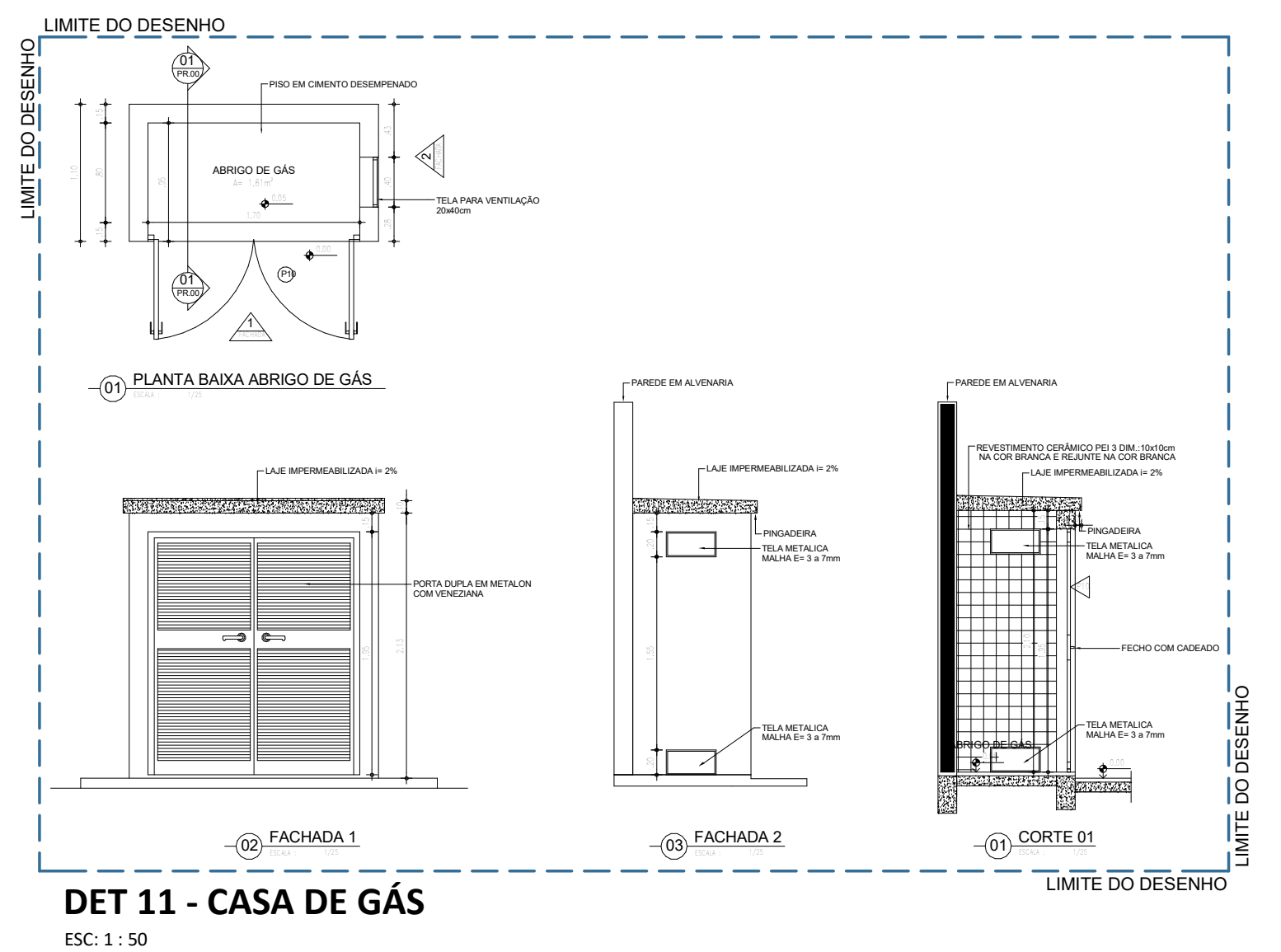
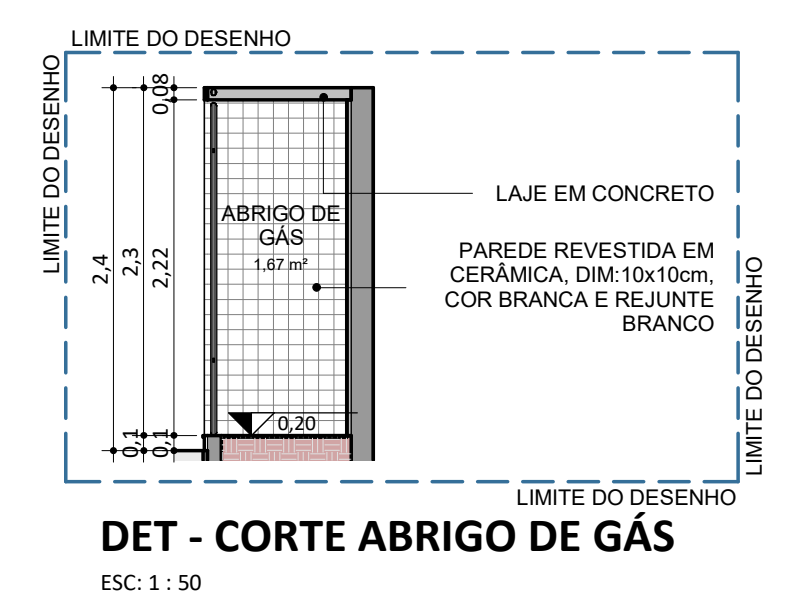
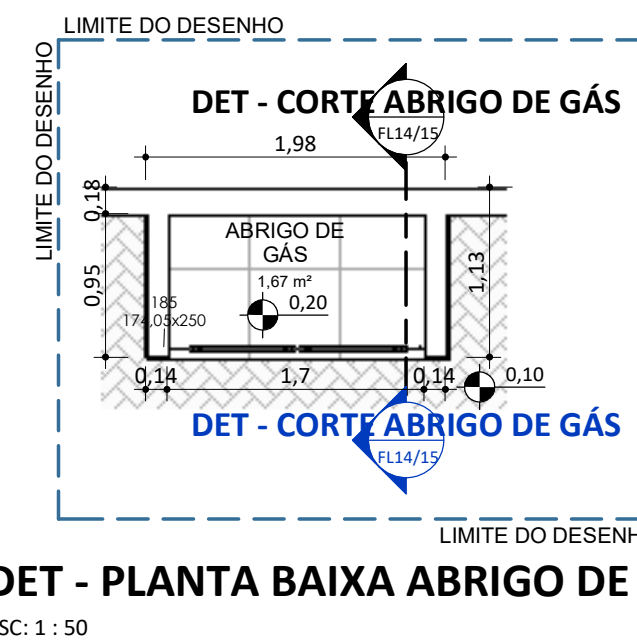
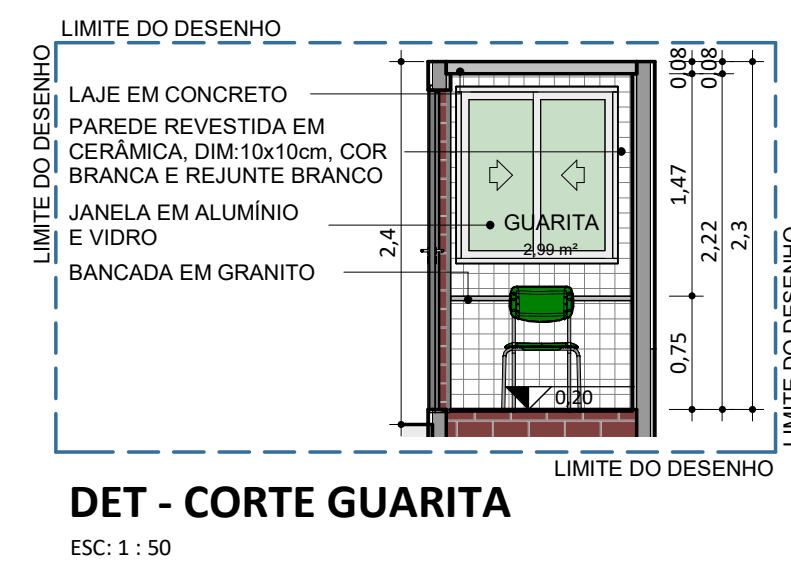
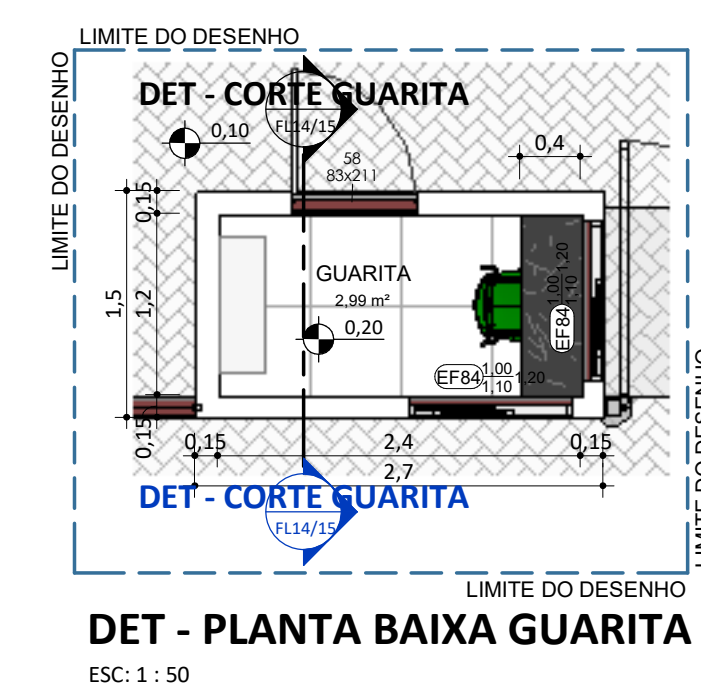
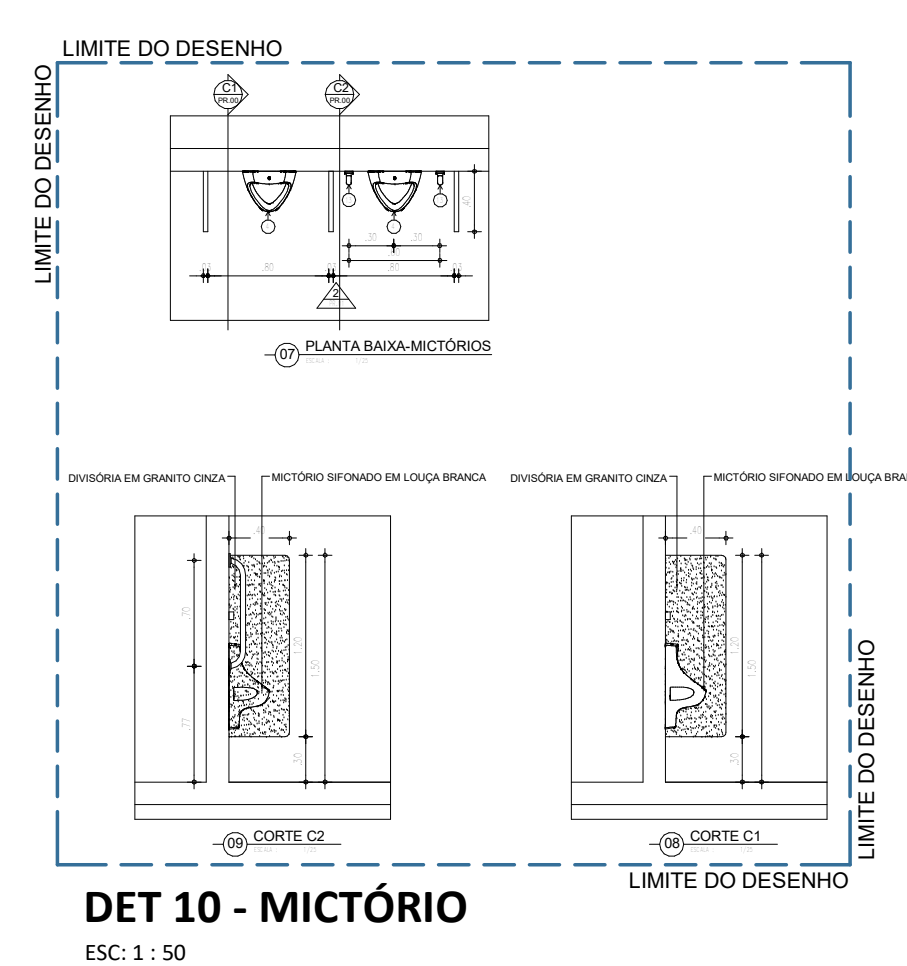
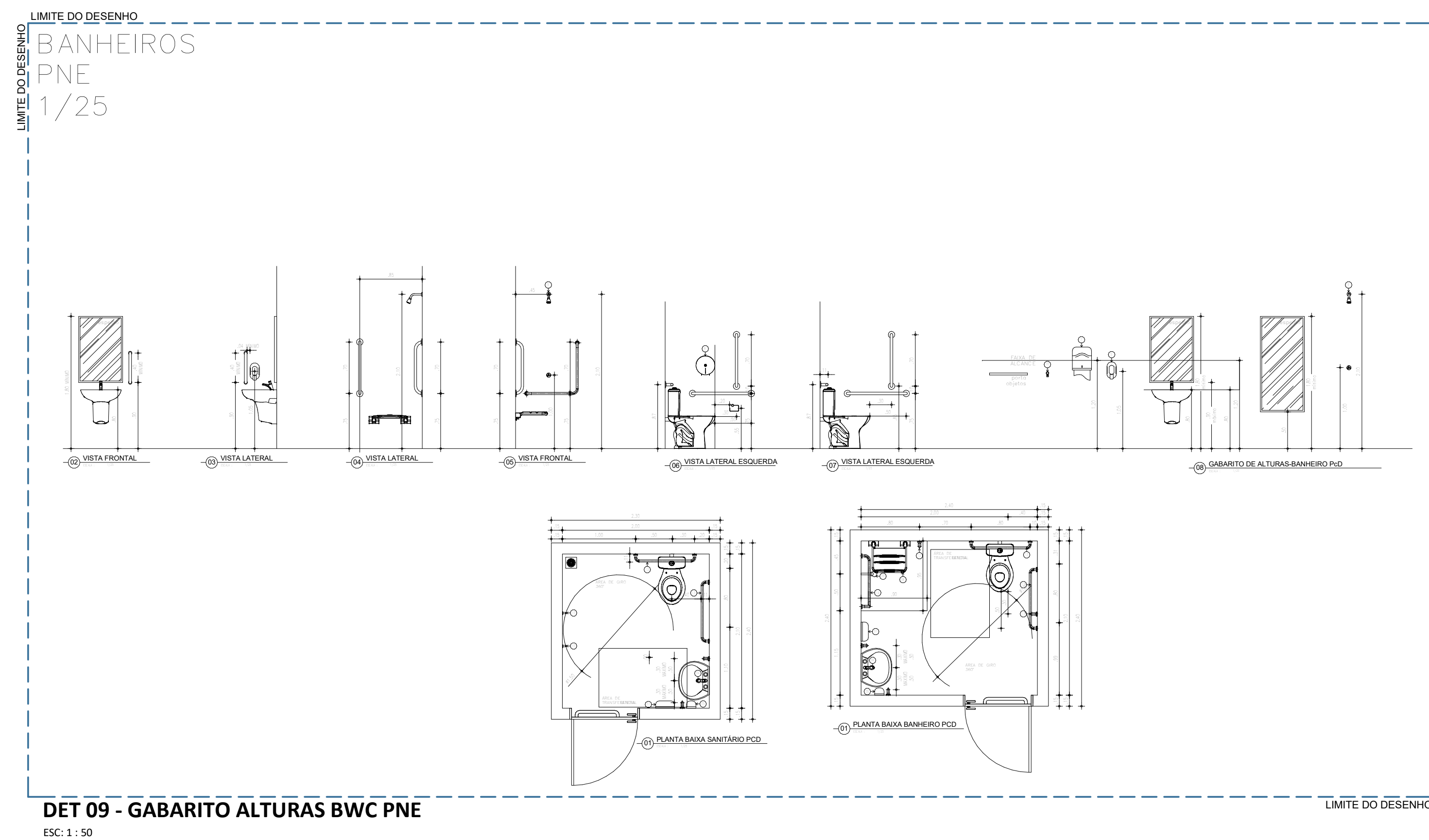
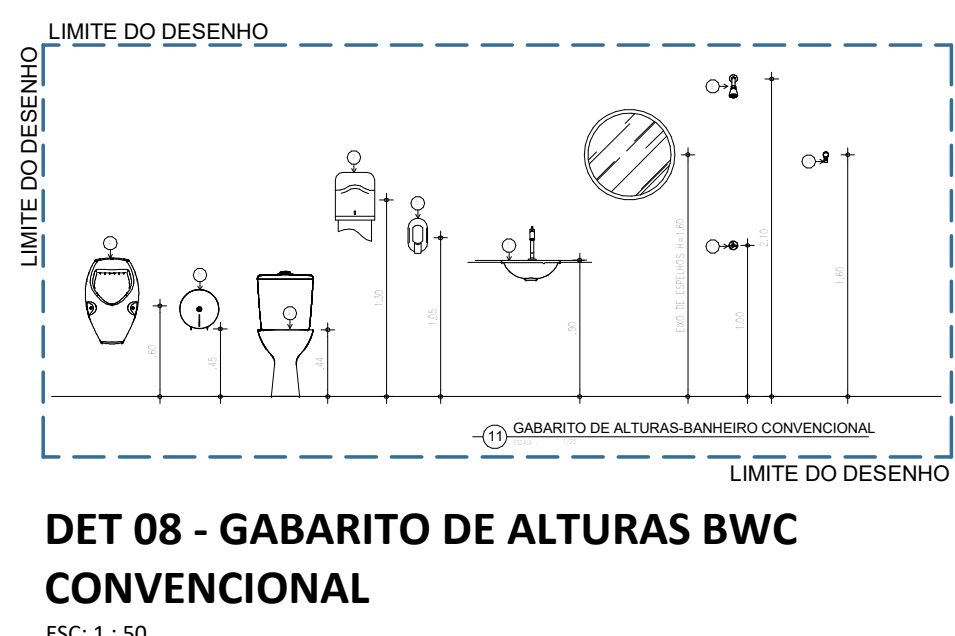
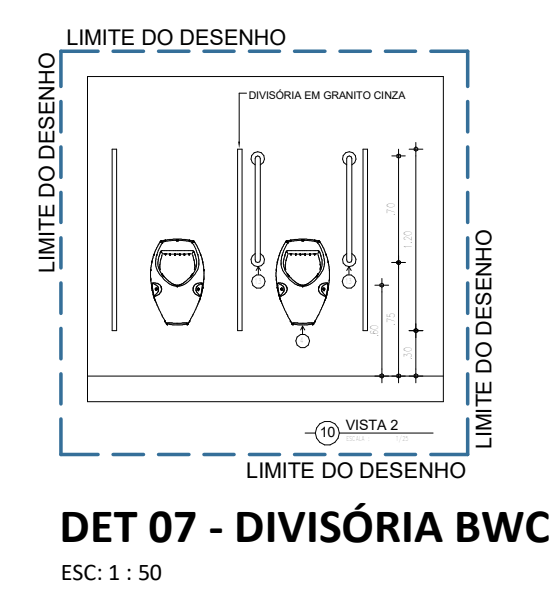
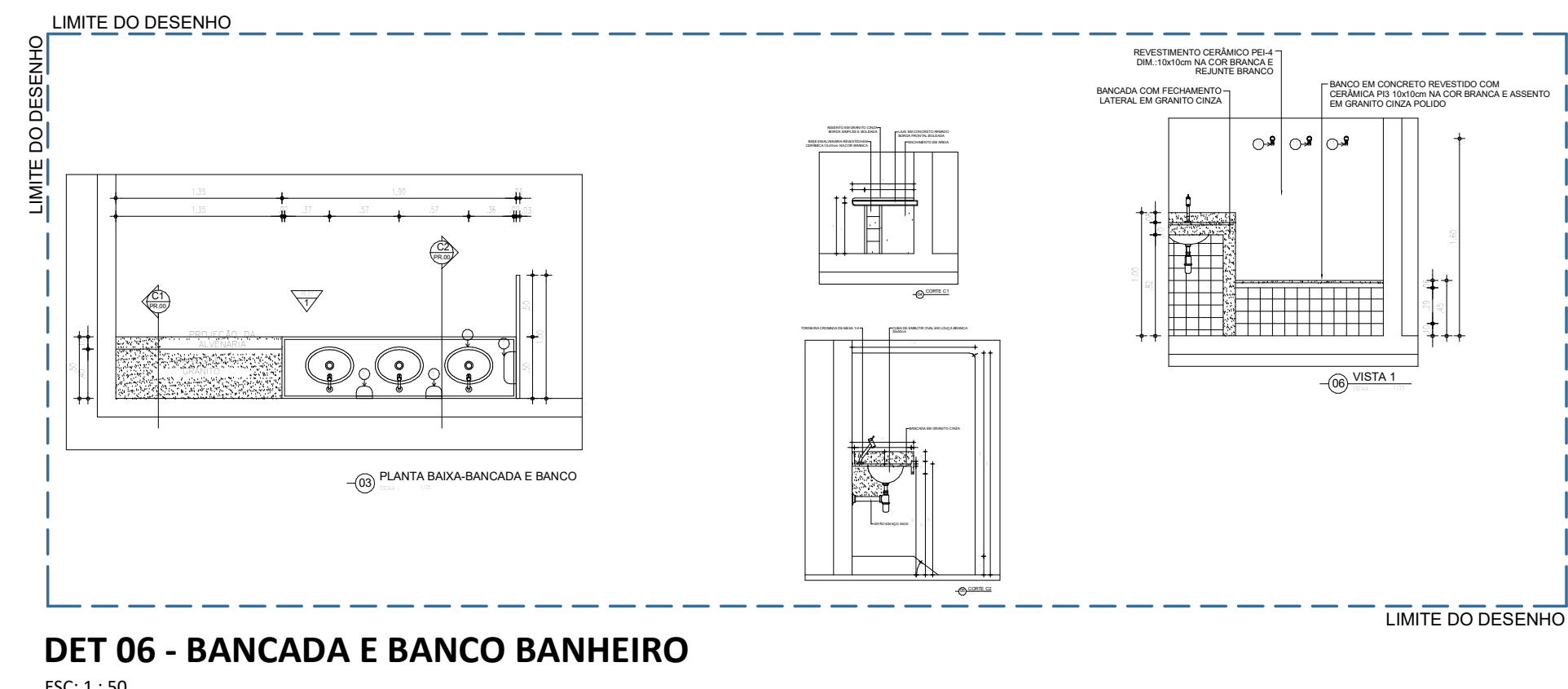
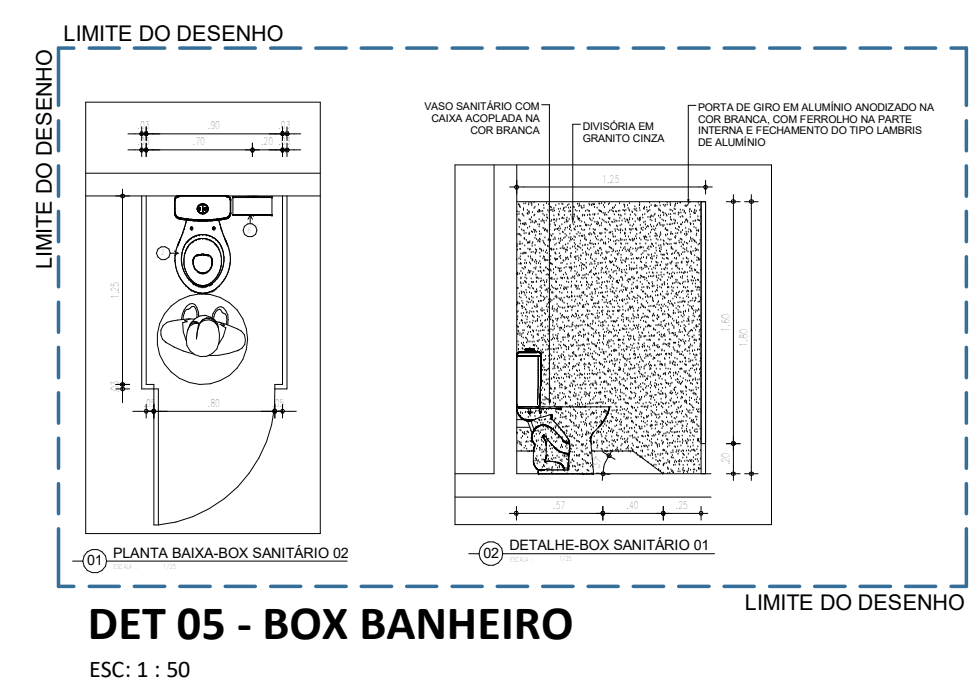
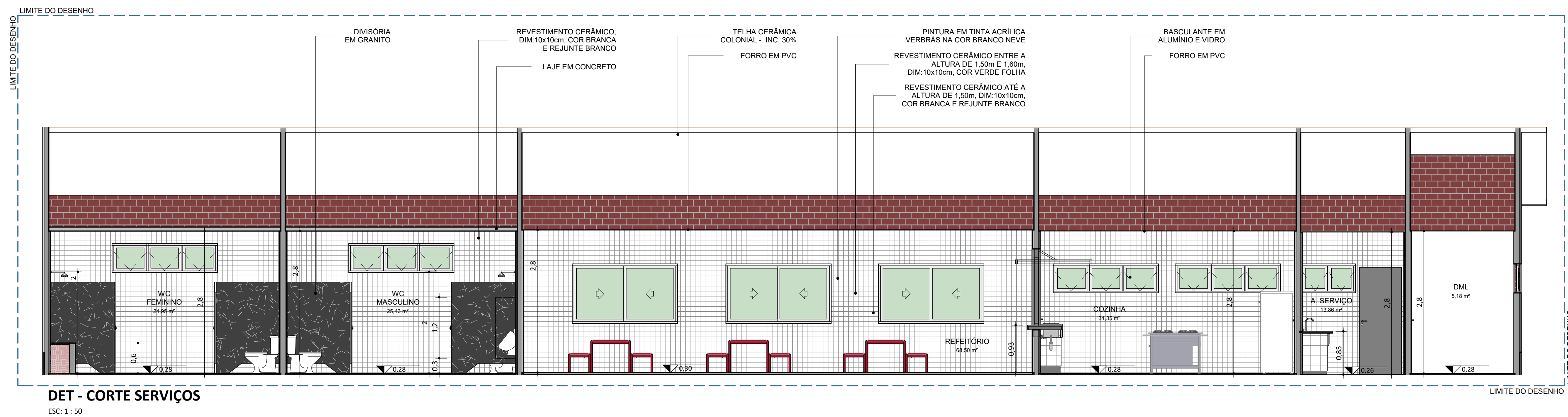
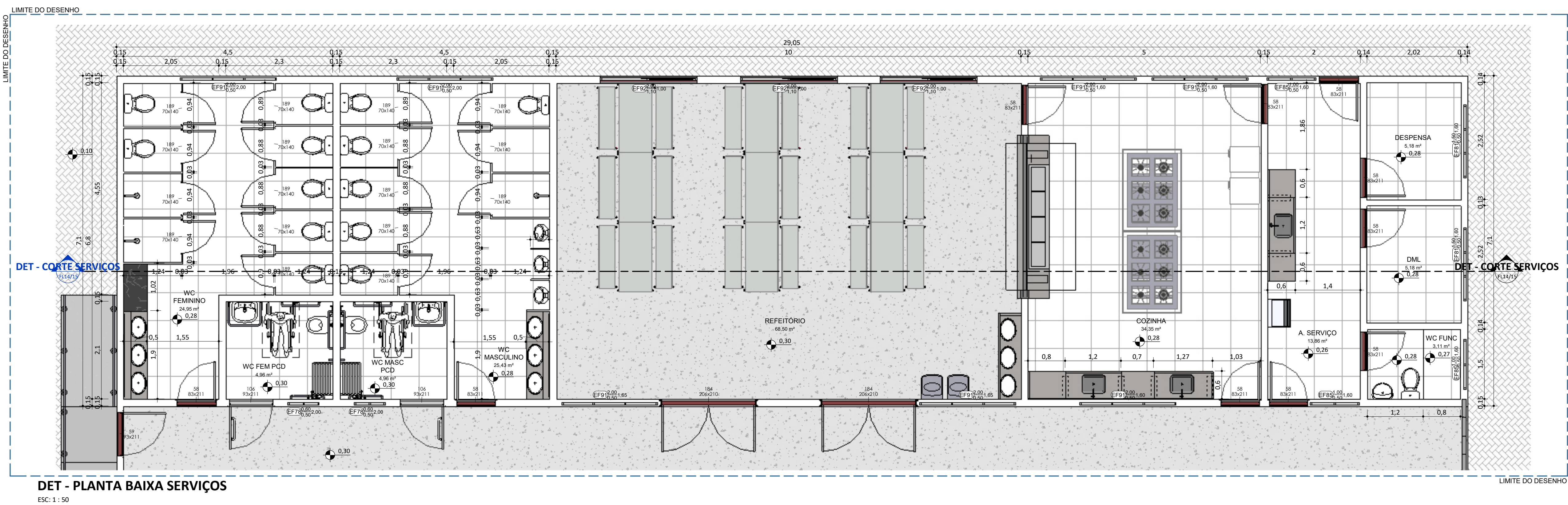

## LEGENDAS

NOTAS GERAIS

DOCUMENTOS DE REFERÊNCIA

REV.:	DATA:	EMITIDO POR:	VERIFICADO:	APROVADO:	MOTIVO DA EMISSÃO:
-------	-------	--------------	-------------	-----------	--------------------

 <h1>EDUCAÇÃO</h1> <p>Secretaria de Estado da Educação / SEDUC</p>		 <h1>Piauí</h1> <p>GOVERNO DO ESTADO</p>
<p>DEPARTAMENTO:  <b>Gerência de Arquitetura e Engenharia</b></p> <p>TÍTULO DO PROJETO:  <b>U E JOAO COELHO DE RSENHA</b></p> <p>ENDEREÇO DO SERVIÇO:  <b>RUA RAIMUNDO MIGUEL DE ANDRADES, 175 - MATADOURO, 64260-000, Piriipiri - PI.</b></p> <p>MUNICÍPIO:  <b>Piriipiri</b></p> <p>ZONA:  <b>Urbana</b></p>		<p>DESENHO:  <b>ARQ</b></p> <p>FRANCA:  <b>14/15</b></p>
<p>TIPO DE PROJETO:  <b>Projeto Básico de Arquitetura</b></p> <p>EXANTENADO REALIZADO POR:  <b>Andressa Kalyne de Brito</b></p> <p>ARQUITETO DO PROJETO DE REFORMA:  <b>Jorge Lima</b></p> <p>COORDENADOR DO PROJETO:  <b>Jorge Lima CAU A141407-0</b></p>	<p>REGISTRO DO RESPONSÁVEL PELO  <b>CREA 1916245110</b></p> <p>REGISTRO DO ARQ:  <b>A141407-0</b></p>	<p>ESCALA:  <b>1 : 50</b></p> <p>DATA DA VISITA  <b>23/08/2021</b></p> <p>BIM MANAGER:  <b>Jorge Lima CAU BIM MANAGER</b></p> <p><b>A141407-0</b></p>
<p>DATA  <b>10/03/2022</b></p> <p>TÍTULO DO DESENHO:  <b>DET - SERVIÇOS</b></p>	<p>FASE:  <b>Projeto Básico</b></p>	<p>DESENHO:  <b>LMM</b></p>



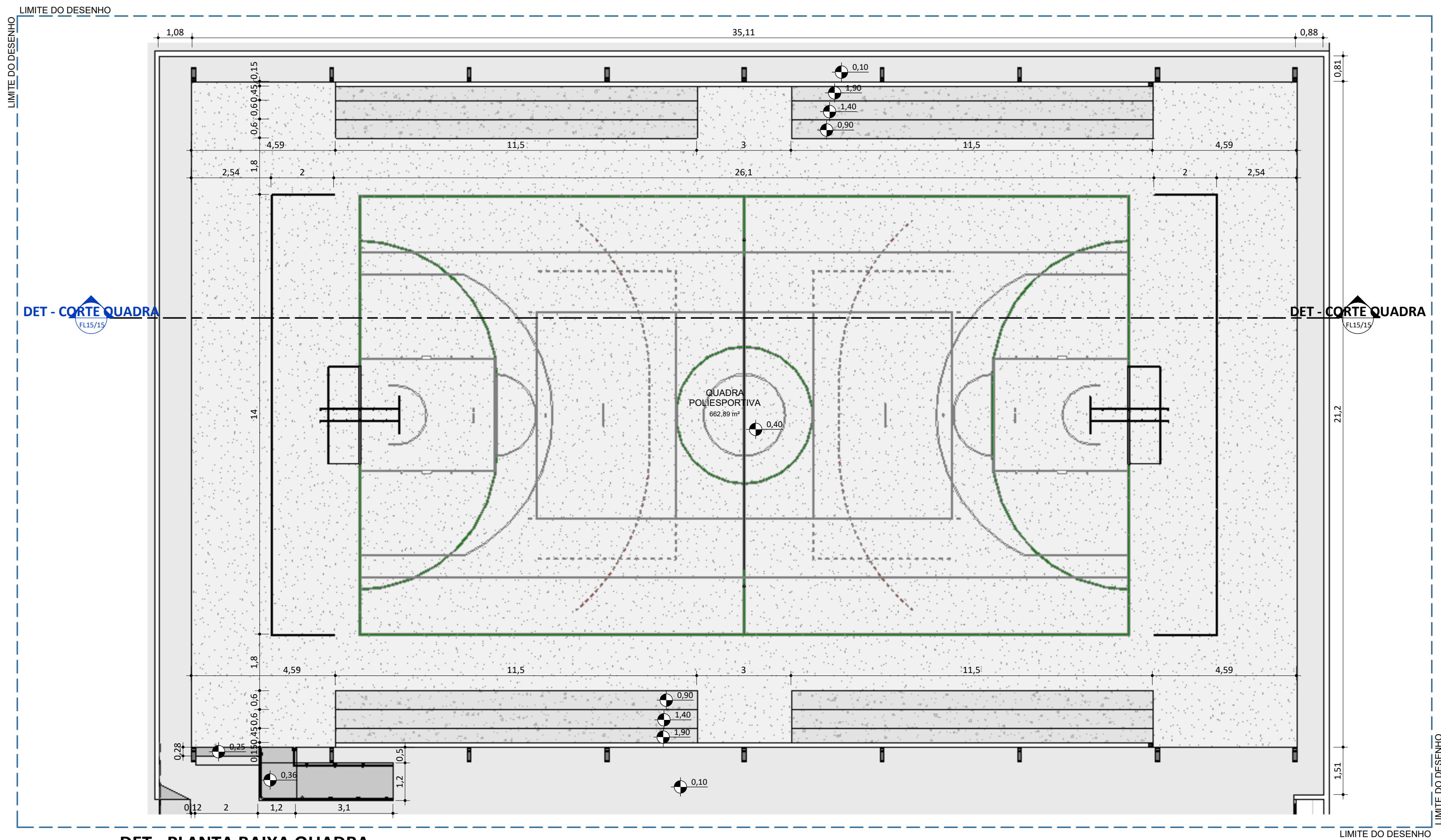

DET - PLANTA BAIXA QUADRA POLIESPORTIVA  
ESC: 1 : 100

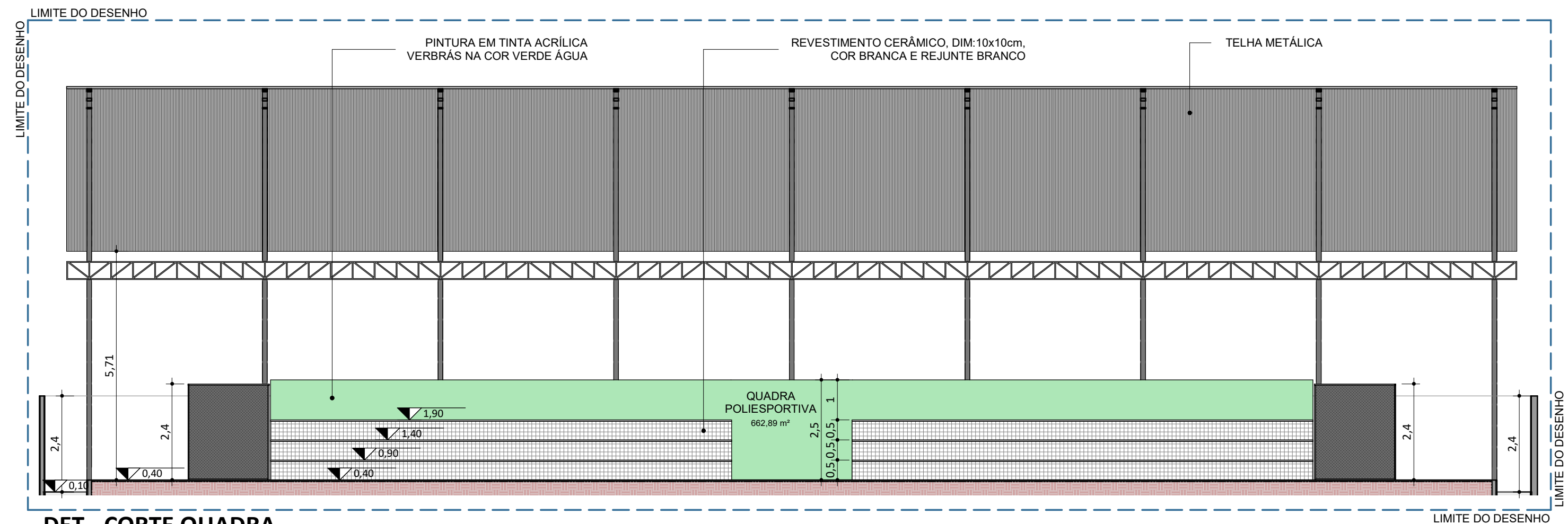

DET - CORTE QUADRA  
ESC: 1 : 100

LEGENDAS

NOTAS GERAIS

DOCUMENTOS DE REFERÊNCIA

REV.: | REV. DATA: | ELABORADO: | VERIFICADO: | APROVADO: | PROPÓSITO DE EMISSÃO:

EDUCAÇÃO

Secretaria de Estado da Educação / SEDUC



Piauí

GOVERNO DO ESTADO

DEPARTAMENTO: Gerência de Arquitetura e Engenharia		DESENHO: O: <b>ARQ</b>
TÍTULO DO PROJETO: U E JOAO COELHO DE RESENDE		
ENDEREÇO DO SERVIÇO: RUA RAIMUNDO MIGUEL DE ANDRADES, 175 - MATADOURO. 64260-000, Piripiri - PI.		
MUNICÍPIO: Piripiri	ZONA: Urbana	PRANCHA: <b>15/15</b>
TIPO DE PROJETO: Projeto Básico de Arquitetura		ESCALA: 1 : 100
LEVANTAMENTO REALIZADO POR: Andressa Kalayne de Brito	REGISTRO DO RESPONSÁVEL PELO PROJETO: CREA 1916245110	DATA DA VISITA: 23/08/2021
ARQUITETO DO PROJETO DE REFORMA: Jorge Lima	REGISTRO CAU: A141407-0	BIM MANAGER: Jorge Lima
COORDENAÇÃO DO PROJETO: Jorge Lima CAU A141407-0		CAU BIM MANAGER: A141407-0
DATA: 10/03/2022	FASE: Projeto Básico	DESENHO: LMM
TÍTULO DO DESENHO: DET - QUADRA POLIESPORTIVA		